青島時報

中華郵政特准掛號立券特別優等寄遞之報紙電報掛號二五一四號

社址關山路十七號電話三三五五號郵政信箱一四三號

第二千六百九十二號

今日本報三大張

中央登記宣字二十一號

發行人 尹樸齋　編輯人 于衡湘

印刷所 國民印刷局　民國十三年九月一日發行

本報價目

本埠	外埠
零售每份大洋四分 每月大洋一元 半年五元四角 全年十元	每月大洋一元二角 半年六元六角 全年十二元四角

廣告價目

普通	特別
每英寸每日五角每月二元全面每月二百五十元每日五十元半面每月一百元每日三十元	每英寸每日一元每月三元全面每月二百元每日七十元半面每月一百廿元每日四十元

明華商業儲蓄銀行

為君服務　便利安全

本行分設青島十有餘年首辦儲蓄繼創信託本互助之精神作社會之事業茲將營業要目摘錄於左倘蒙惠顧竭誠歡迎訂有詳章承索即奉

行址中山路　電話五一四七　五一四八

商業部：各種存款　各種放款　各地匯兌　貨物押匯

儲蓄部：活期儲蓄存款　整存整付儲蓄　零存整付儲蓄

信託部：出保管鋼箱　代辦房產過戶　代收房地租金　代理房產買賣

交通銀行儲蓄部廣告

本行呈奉國府財政部核准另撥資本伍十萬元特設專部辦理儲蓄業務輔助民衆投資發展社會經濟現本埠冠縣路儲蓄支部及東鎮威海路儲蓄支部亦已先後開辦所有各項定期活期儲蓄存欵利率力謀優厚手續務求簡捷會計獨立保障穩固如承惠顧無任歡迎　備有詳章　承索即奉

地址　冠縣路九十三號　中山路三十四號　東鎮威海路二十七號

電話　五〇一一至五〇一四　五〇一一至五〇一四　五〇一五

金城銀行

△資本總額壹千萬元
△實收資本七百萬元
△公積二百六十萬元

業務要目

營業部：定期存欵活期存欵往來存欵通知存欵押匯及其他一切事務

儲蓄部：專營整存零付零存整付整存整付特種定存活存等儲蓄事務營業獨立會計公開利息優厚責任無限

滙兌部：國內各地均有通匯地點手續簡便匯遞迅速

總行　天津英租界中街
分行　北平　上海　漢口　大連　哈爾濱　南京　鄭州　蘇州　武昌　石家莊
青行　天津路元善里口

電話、經理室五一八〇　營業室三七三八

有線電報掛號均有　中文七〇〇七　洋文 Kinchen　無線

儲蓄章程函索即寄

律師李秉善承辦

民刑訴訟及非訟事件　登記過戶及商標註冊　撰擬文件及證明契約

接洽時間　上午八時至十二時　下午五時至九時

事務所　台東五路拐角　和興路四三號

感謝世代醫痔專家張耀亭先生

啓者治痔之法用電療或刀割者均能奏效余患痔有年稍畏上開治法茲經友人介紹上海張耀亭先生按照我國數千年岐黃良方來青為余診治只用藥線扣在痔根上十餘日即已拔根平復如常並無絲毫痛苦余身受其賜未便隱而不宣凡同病者幸勿交臂失之也

田美棠啓

逕啓者近來菸葉雖較前漲價而敝公司為優待主顧起見古印煙小包外復加包臘紙且煙絲成色煙枝大小及其重量價目（每包仍售大洋五分）並無更改請嘗試之定知言之不謬也

青島英商駐華英美煙公司（有限公司）啓

鳴謝肇泰保險公司賠款迅速

敝號前以不戒於火致遭回祿之災幸在肇泰投保火險當經報告該行即為查驗屬實賠償損失大洋六千元並無折扣足見該行賠款迅速信用昭著敝號領款之餘謹此登報藉鳴謝悃

青島文化學社謹啓

四七一一 撲粉

蘭湯浴罷。肌膚每帶潮氣。應以四七一一撲粉輕撲周身。頓時乾燥涼爽。滿室生香。此粉質細香濃。有益肌膚。夏令衛生。人人宜之。

四七一一化粧品尚有香皂香粉浴鹽髮水與薄荷香錠等均為夏令衛生之必需品。認明藍底金字貼頭上印「四七一一」號碼為記。

各大藥房洋廣貨店襪廠均有出售

中國總經理　德商美最時洋行

No 4711.

社論

本市接收十週年

在東北三省被日人奪據一年有餘之今日，而慶賀青島本市之所謂接收紀念，不禁感覺到本市未接收前之歸屬日管，亦與今日東省略似，然而當時人民並不似今日之全國悲憤，一致拚命相爭，獨在今日東省之喪失，則咸謂亡國即在目前，不惜隕身效命，情願與暴日偕亡，此果何故歟，毋亦二十年來共和兩字之所薰陶，國民多少有一點國家觀念，與前日絕對不同，又日人繼承德國，經營八年，華府會議，歸我接收，是他人實力，我就現成，日人迫於國際公論，不敢不交，乃垂頭喪氣而去，此等上當事件，明明在前，則今日之對東省，不往刼奪則已，既與兵構怨，得罪世界，拚上任何犧牲矣，必將堅決佔據到底，不肯退出，豈能再蹈前轍，經國際一議，即甘心退讓，致使舊日上當之劇，一演而再演乎，此並非理想以然，明明事實具在，而我國民尚有欲例以青島者，坐待日人之再垂頭喪氣退出東省可也。

我國朝野，無能力復無大志，除中山先生是亘古一人，有著成之建國方略外，其他則未之一聞，本市今日之繁榮，無論如何強辯，不能不感謝德人之開闢，日人之經營，向使本市不經過一番土地之喪失，則在君闇臣昏之清末，朝秦暮楚之民初，決不能有此創造力量，且並此念頭而亦不敢一動，何幸被富於能力者無端刼奪而去，使之勞心傷財，造成此偌大事功，又何幸被富於公德者，代我刼奪而回，使我不勞而獲，享受此繼嗣財產，此或我華邀天之眷，得逢此良好机會，但恐可一而不可再，前之得於青島者，未必果能依樣葫蘆，再見於東三省，而我執政要人則猶欲狃於本市之塞翁失馬，福由禍得，復欲此種好夢再向東省尋得，於是鎮靜忍耐，不予抵抗，祇一意委託國聯，使之倣效當年之華府會議，代我索回，謂日人早晚必亦有垂頭喪氣離去東省之日，然則今日儘可極力予日人以發展東省之便，使之代我效勞，將來國聯會盟最後決議，逼令日人退出，我即可再以當日接收本市時之神味，接收東省，以享受日人自甘送來之產業，然則，是國慶矣，以何得目之為國難也乎，進一步言之，並可哀懇日人在東省多霸佔幾年，不至建設到全部無缺，毋會我而去，有是理乎，此種不勞而獲之心理，苟彌滿不去，而欲國不亡，實不可得也，或謂東三省土地肥沃，萬國屬目，豈容日本獨攫，故必有歸還之決議，果如是則東北義軍之拚頭顱，拋熱血，殊屬多事矣。

然我今日在國聯之必須履行華府會議之舊步驟者，乃形勢使然，至希望日人之必退出東省，讓我接受，如十年前今日之接收青島，則殊不敢必，果能守株而待，而有天生美兔，一再投來，豈不大善，但事實詔我，日本既佔據所有，豈肯無故退去，青島前事，又豈能再度到來，即所謂青島者，我方安居坐享，自謂固如磐石，不亞金湯，當日北洋軍閥，欣幸多此剝削地域，是意外遭逢，讓日人擇地保留，成為接收一個空殼，及青白旗飄，較之當日，分明遜色，至於今日，得覩祝此十週年接收紀念，且得賢長官沈公攝篆斯土，大量建設，方興未艾，則前途所望，亦覺方興未已，此則與市民宜同聲歌頌者也。

榆關風雲突異常緊張

日軍鐵甲車隊與我軍機關鎗隊突開火

秦皇島日僑全數退出

【北平九日下午七時四十分本報專電】日軍主力車隊，近日不斷向山海關外，陸續集中，八日晚十時餘，日軍鐵甲車隊，竟突然侵過前屯衛，與我軍機關鎗隊，發生接觸，雙方當時激戰甚烈，秦皇島所有日僑，全數退出，榆關形勢，嚴重萬分。

又電，日飛機連日不斷至榆關附近之長安堡等處，擲彈轟炸，民間損失甚多，八日晚，日軍鐵甲車又突在關外無故發炮十餘響，當時居民，異常恐慌，幸經何柱國旅長向日嚴重交涉，刻已平息，

熱河形勢突趨緊急

又電，日軍日來積極向朝陽增兵，以圖藉口義軍攻錦，進犯熱河，現朝陽至阜新間之民衆，因受日軍誘惑，紛紛加入偽國甚多，張宗昌舊部程國瑞，亦為日軍煽動，在錦大舉招兵，以謀侵入關內進攻熱河，聞日軍近日突趨積極原因，係受有該國政府之密令，以國聯大會，現正在緊急關頭，決趁此時設法挑釁，重造出新的事變，以轉移國際形勢，惟張學良對此，已嚴令熱湯榆何，沉着應付，謹慎防禦，勿墮奸計，又熱湯對人表示，本人守土有責，如日軍來攻，決以全力應付，

蘇炳文將赴日內瓦

說全係日軍造謠

又電，傳蘇炳文為日軍引渡說，全係日軍造謠，蘇本人及其將領，現仍在大烏里，不日即將經莫斯科轉赴日內瓦，向國聯陳述滿洲現狀，及日軍威迫利誘經過，與其一手製造滿洲偽國之情形，聞日方對蘇此舉，頗形恐慌。

又電，日前遼陽偽縣長楊顯青，偕日指揮官島田及偽公安局楊局長，率陸軍五百名，偽軍三千名，各携大砲三門，迫擊砲三門，機槍多挺，向大安亭夏南禹部進襲，激戰六小時，義軍利用地勢，日軍無可如何，又日軍偽軍五千餘人，以裝甲汽車十二輛，及飛機掩護前進，分三路向義軍攻擊，義軍以全力應戰，日軍任意轟炸，義軍浴血苦戰，激烈悲壯，前未曾有，劇戰達三晝夜，是役日軍及偽軍受創甚重，前後斃敵三百餘，又大平川發現義軍三百餘名，並携帶槍砲，向該地日逆軍攻擊，擊斃三十餘名，當佔領柳樹河子。

中央將派馮出洋

現正斡旋不久或可實現

平張出席三全否尚未定

北平九日電，某要人談，中央將派馮玉祥出洋考察，並將予以名義旅費，此事正由某方斡旋，不久或可實現，張學良出席三中曾否未定，必要時張即飛往，現尚無準備，張七晨九時偕軍分會常委萬福麟等，乘汽車赴南苑檢閱繆澂流旅，並有訓話，迄十一時始返城內。

又電，平市商會工會農會教育會及自治區等七團體，曾於日前致電中央，反對古物遷洛，該團體等昨接中央政治會議秘書處來電，證明各該團決議，原電如次，寢代電悉，中央政治會議並無將北平故宮古物移洛之決議，報載係屬訛傳，特覆，中央政治會議秘書處印。

又電，平市長周大文，因平市時有發生炸彈傷人毀物情事，為維持治安計，昨特布告查禁原文如下，「為佈告事，週來迭據公安局及商民人等報告，近日本市商舖時有發生拋擲炸彈傷人毀物情事，當經切實調查，多係有人假借愛國名義陰圖破壞秩序，擾亂大局本市長維持地方責無旁貸，似此不逞之徒，違反法紀，任意危害他人生命財產，妨礙社會安寧，倘不嚴行查懲，長此以往，為患何堪設想，為此明白曉諭，嚴申誥誡，嗣後倘再發生此項情事，務予嚴密查拿，一經破獲，定即重懲不貸，除分令所屬警察及保安隊等加派密探，隨時隨地嚴行偵拿外，合行布告各該商民人等一體週知，如遇有圖謀上述行為者，不論已遂未遂，准由商民人等就近向當地警察隊駐所秘密報告，以便拿辦，用昭炯戒，而靖地方，仰各遵照勿違，切切此布，

首都警察舉行大校閱

南京九日電，首都警察廳以內政會議行將開幕，警察亦為內政之一，有舉行首都警察大校閱之必要，七日晨舉行預校，除值勤警士不能他調外，參加校閱者共二千餘人，佔全數二分之一，共編為四營及自行車隊摩托車隊等，均齊集中央軍校大操場，舉行表演各種術科，極為嫻熟，正式檢閱當更精彩。

韓昨視察至濰縣

在青州曾遊覽雲門山

過張店時曾撤懲公安局

「濟南九日下午十二時電」韓昨晚七時半抵青州，因天晚宿車上，今早七時，下車赴城內，八六旅陳旅長，及縣長公安局長等，均至車站迎接，韓入城後，即於八時召集民衆訓話，九時赴雲門山遊覽，旋即返城，葛光廷姚以价等均隨往，並對官佐訓話，檢閱八六旅，即返車，於下午五時到濰縣，八五旅旅長李漢章等，均在站歡迎，韓住車上，定明晨八時，召集民衆暨各界代表訓話，並檢閱八五旅，韓氏於八日過張店時，曾下車視察公安局，因局內子彈雜亂無狀，隨將該局局長朱蔭桐及康巡官，一並撤職，並將桓台袁縣長記大過一次，公安局長記大過二次，公安局改組，當時韓曾電致張鴻烈張紹棠告知情形。

郭泰祺重要談話

在現狀下直接交涉斷不可能

中國抵制日貨全係合法自衛

【日內瓦八日下午五時路透電】今日下午，郭代表發表談話，謂任何解決方案，必須依照盟約，及中國主權完整為基礎，在現狀之下，直接交涉，斷無可能，又郭於今日大會中，力辨抵制日貨，為合法自衛，據稱，美國負責人亦曾提議參加中國之對日抵制，聲援中國，中國此後仍將繼續抵制，以抵抗日軍之橫暴，至武力抵抗東省之義軍，決與日軍堅持到底，中國長期抵抗之實力，實較日本為強，日人因軍閥之需求無厭，以致捐稅負担之奇重，至政府預算，不敷甚鉅，日金價額，較諸去年已落五分之二，東京交易所之日金紙幣，亦有慘落，人民之痛苦，日漸增加，而行政制度日趨窳敗，而中國之抵抗外侮及行政之力量，則漸強勝。

日方發表反對提案內容

又電，關於西班牙克捷，愛爾蘭瑞典四代表團提案，日本代表團負責人發表，又告答稱，西捷愛瑞四國提案之用意，竟在屈辱日本，目前日本在闡明其立塲，而英法以外其他各小國，現已有提出調停，日代表團深信吾人業已接近調解途徑，即大會主席各代表之演說，亦以和解精神為重，但四國上述之提案，完全違反此種精神，倘此案竟獲大會大多數之贊同，則吾人對於此數日中在大會演說者之真意，不得不加疑慮，又訊，今晨大會愛爾蘭，西班牙，捷克，瑞典四國代表，提出草案，請聯盟否認九一八事件為日本自衛行動，聲明滿洲國之產生，為日本在塲之結果，故若予以承認，勢將違反國際義務，並建議美俄二國加入十九國委員會共同討論，松岡要求將該草案撤消，並謂倘不撤消，將引起此時不可預料之結果，加拿大代表，對日本意見表示贊同，

日不承認廿一國委員會

【東京九日路透電】日外務省對於組織廿一國委員會之方針，決不承認廿一國委員會，因委員會與李頓調查團性質相同，是組織根據薄弱，不參加中日二當事國，則其決議完全不能束縛日本，日本為委員會聲明表示反對，或保留會議。

松岡要求撤消四國提案

又電，聞各小國擬將松岡所要求撤消四國提案（內容規定不承認滿洲國），先交十九國委員會審查，又國聯大會今日會議，墨西哥代表潘尼演說，聲明墨國願根據國聯會章擁護和平正義，繼松岡發表意見謂，大會收到一切議案，對於日本肆意詆毀，殊屬不合國聯規則，李頓報告書，本人要求撤消，應請主席立即付諸表示，藉使日本明瞭大會之意見，此種提案，如竟通過，勢將引起提案人預想不到之影響，日本顯然以竟退出國聯之言，恫嚇大會撤消上述提案。

東北戰情及經過事實

二十年十二月日記

ye

二十年十二月上旬，日軍因攻黑損失頗鉅，軍心渙散，乃改變計劃，攻取錦縣，決以兩萬兵分三路出發，一路由滿城，二路由新民，三路由通遼，同時前進，并限三星期攻克錦州，直至長城以東為止，俠匪小白龍，騎步千人，已集中於馬塲，準備渡遼河，冀攻瀋陽，西南二十里之公台鋪盤山臺安綏中新民黑山昌圖通遼法庫康平彰武等縣民衆，以日軍在瀋陽新民兩縣，強募壯丁，各四萬人，且收繳民間之槍，助匪騷擾，乃自動組織義勇軍，與小白龍聯絡，與日匪對抗，聞有二萬人以上，前後與日軍接觸七次，十六日，在鄺家窩鋪，與日軍相遇，由耿繼周統率，猛攻日甲車，曾奪獲日軍步槍二十餘枝，機槍兩架，義勇軍死傷王之中等三十餘人，首領孫國介之父及弟，均死予難，孫全家百餘人，恨日刺骨，全體參加，日軍二次攻錦，以騎砲聯隊及空軍甲車積極由北寧線營溝支線打通支線向錦縣猛攻中，有盤山縣八項忠義者因不堪日軍之蹂躪，特聯軍民團，首組織義勇軍，並派一小部，四出偵查日軍行動，至二十日晨，在田莊台附近項部一部，與日軍卡嘯相遇，因起衝突，當將日軍擊潰，二十一日海城李家縣窩鋪，到有日軍二百餘人，挨戶搜索，因與該地義勇軍蔡桂棠部，發生激戰，至二十二日晨四時，日軍始狼狽潰退，同日有一批日軍，積極向海城輸送，以期進取盤山，當日軍由海城進至盤山東南十里之地點，忽與義勇軍衝突，旋即退去，二十三日，救國自衛義勇軍蔡部，於十三日晚十一時，率軍民六百名，往海城李家窩鋪巡查放哨，遇日軍一中隊襲來，當即開火，盤山項義勇軍部聞訊，即於次晨率領軍民五百人往援，股匪老北風率領之土匪八千人，劉正在營口縣各區發動，以牽掣日軍前進，二十六日，法庫日軍，因受四鄉民團及義勇軍之抗拒，已於夜間退出，北向開平開拔，康平一帶，民氣激昂，紛起自衛，組織義勇軍，預料將與日軍發生嚴重衝突，日軍在新民縣附近所招收之土匪，因餉項糾葛，突然反正，於二十四日，向巨流河日軍進攻，該處日軍，僅數十名，除少數敗退新民，暫避待援，餘均戰死，二十八日，日軍以步騎砲聯隊，於晚間猛攻大窪，我鐵甲車中山號，幾至被掠，幸東北民衆自衛義勇軍佔領牛莊，向田莊台實行夜襲，日軍不支，紛紛退向營口，在大窪包圍我中山號鐵甲車之步隊，已解圍退去，東北民衆自衛義勇軍項蔡兩部，將出莊台完全佔領，因該處商會會長為日人充當走狗，當予槍決，當晚由中山鐵甲車以炮火掩護，義勇軍與東北軍正連夜向營口前進，二十九日，倭軍多門師團突又反攻，並有飛機十餘架，盤旋空中，拋擲炸彈，圍攻田莊台，達三小時之久，義勇軍奮迎戰，死傷頗重，晨二時一刻，義勇軍繞道抵田莊台，站上已無日軍蹤跡，惟街內發生大火，烈燄騰空，勢其兇猛，克復田莊台之義勇軍，於上午七時，為日軍攻擊甚烈，不得已向西略退，至晚七時後，又分二路向營口推進，日軍抗擊甚烈，彼此傷亡極衆，義勇軍由黑鷹台魏家溝左近，與日軍兩千兵力相遇，激戰三小時，義軍因援軍不繼稍退，卅日日軍攻陷盤山後，當晚用鐵甲車一列，坦克車二輛，進攻胡家窩舖，與義勇軍激戰一夜，至早五時，義勇軍完全退出胡家窩鋪，退至溝幫子，盤山黑山一帶義勇軍集衆已有一萬五千名，十三歲以上，四十歲以下之男子，多有自動投往，編制整齊，共分五大隊，每隊五千名，現集中營口支綫者，已有一萬人，義勇軍服從隊長之命令，與日軍決戰，耿繼周部義勇軍，因日軍在營溝支綫與我軍作戰，為牽制日軍起見，自昨日起，分數部向新民日軍進攻，昨日下午，曾攻至距新民五里某地，旋又稍退，今晨新民日軍約一千餘名，分頭向我義軍猛攻，並用飛机偵察掩護進攻，義軍自一度佔領田莊台後，多門師團為消滅義勇軍，遂將全部兵力集中營口，海城，大石橋之間，作為三角形的根據地，在鄉間拉夫抓車，向牛莊進展，希圖將義勇軍包圍攻擊，義勇軍因器械不全，損失極衆，已向牛莊方面退去，『未完』

川戰仍激烈

劉湘有被刺說

——蔣昨晨始離漢返京——

【漢口九日下午八時十五分本報專電】二劉軍隊、連日在嘉定青神間，激戰甚烈，劉湘親在前線督師，劉文輝對南路暫取守勢，將以全力先擊破田軍，然後再與劉湘決戰，據此間連日盛傳，劉湘有被其衛兵刺殺說。

又電，何成濬今晨四時返漢，即至總部謁蔣，蔣於六時、乘艦啓程返京，

肺癆療法新發見

●肺癆菌之形狀及其抵抗力

肺結核菌（即肺癆菌）係桿狀之細菌。其體形直。或稍彎曲。長徑約一迷達百萬分之一五。非肉眼所能見。據一定之方法。以熟練之手段。製為染色標本。用六百倍至一千倍之顯微鏡檢視之。始克窺知。實為極小之物也肺結核菌之抵抗力。非常強盛。推知其抵抗力之大小。為肺病豫防及治療上之最緊要者。結核患者之痰。放置空氣中時。結核徽菌之生存。可達半年以上。置於光線缺乏之暗室內。則一年以上。尚得保其生存。此種徽菌。對於寒冷之抵抗力。尤為強大。遇攝氏零下十度之寒冷。經六七星期而不死。對於溫熱之抵抗力。亦較他種徽菌為強。他種徽。遇攝氏六十度之溫度。經二三十分鐘。便行死滅。而此種徽菌。須八十度之溫度。經二三十分鐘。始克死滅。惟對於日光之抵抗力。最為脆弱。遇直射之日光經五六分鐘便死。遇攝氏百度以上之溫熱。一二分鐘便死。若就消毒藥而論。肺病患者之結核。在二十倍石炭酸水中。歷三十秒鐘而死。在百倍石炭酸水中。歷一分鐘而死。在千倍昇汞水中。歷十分而死

肺癆病是人類的大敵

肺癆病特效藥

溶解臘質　三那星　殺滅結菌

三那星是肺病的救星

肺結核「即肺癆」之原因是結核菌　而此菌一入人體內　則於該處　便成結節　以斷血行之路　又結核　能分泌一種抗酸性蠟質　包圍其體以防禦一切外來藥力之侵入　故雖用種種殺菌藥　內服或注射終不能達到其病竈　歷來醫家所慣用之自然療法　對症療法　血清療法　藥劑療法　及其他一切治療法等　尚未完全成功　而肺癆藥之說　遍滿於一世者　因未知此深奧學理故耳　由此現代結核學者　根據上述之學理　繼續研究　不遺餘力　結果竟成此殺盡肺菌之化學聖劑　名曰三那星　Sanosen　此藥係遵肺癆菌發明者德國考克博士與肺癆菌脫蠟術發明家德國柏格爾博士之最新醫理而發明成功者　據現下德國瑞士及其他各國諸肺病療養院之實驗報告　此藥有滲透肺病竈之結節及溶解蠟質之所用　兼其有殺菌力　能治一二三期之肺癆　確係萬試萬靈之特效　在中國業經國民政府中央衛生試驗所化驗　藥性和平無毒　絕無任何副作用

△各埠大藥房均有經售▽

贈書　來函註明詳細地址姓名寄青島郵政信箱二十號美商愛世開洋行廣告部即奉贈肺病療養指導新書及三那星詳細實驗報告書二冊

遠東總經理美商愛世開洋行青島分行　廣西路二十號　電話四九一二

梅毒內服特效藥

三德新六零六片

服一瓶與注射一針効力相同
可免一切注射恐怖危險流弊

購者注意　須認明三德雙獅老牌新六〇六片服用方可獲藥到病除之功恢復健康之能

△每瓶洋壹元五角‧請向各大藥房購買▽

律師盛家良通告

本律師承辦青島地方法院山東高等法院南京最高法院一切民刑訴訟案件暨證明契約遺囑撰擬法律文件如有委託辦理者請至本所接洽可也　事務所中山路一六六號

張柏昨日抵滬
程潛赴南洋募捐
王正廷即赴京出席全會
軍何財宋均抱採薪之憂

【上海九日電】中委柏文蔚、張知本今抵滬，據談粵委九人，已於四日來滬進京，出席三全會，陳濟棠胡漢民等恐未能出席，粵當局已允撥巨欵，救濟東北義軍及難民，僑胞更行踴躍捐助，粵省日貨已絕，又程潛將赴南洋一帶捐欵，救濟東北義軍。

又電，代院長宋子文因患感冒，今日乘機由京抵滬就醫，下星期即回京出席三中全會。

又電，軍政部長何應欽，日前因病請假來滬就醫，現尚未痊愈，惟何以三中全會開幕期近，仍準備十二日力疾回京出席。

又電，王正廷九日到滬，定十三日到京出席三中全會。

內政會議今開幕

【南京九日電】第二次全國內政會議，定十日上午正式開幕，來京報到出席之會員，達七十餘人，提案凡三百餘件，會期共五日，又內政會議定明晨八時在華僑招待所，舉行開幕典禮，由內政部長黃紹雄主席，十時全體會員赴總理靈園，舉行謁靈典禮，截至今日止，共收各省提件四百十二件，共到各省出席會員七十二人。

教次錢昌照
私用部車記過一次

南京九日電，中央公務員懲戒委員會頃決議，以教次錢昌照私用部車運送家眷及什物，記過一次，尚有其他懲戒案數起。

島嶼何往？
△天文學家總動員
△尋覓失蹤之小島

華盛頓八日合衆電，十五年前猶能見於海洋地圖上，而今已失其所在之太平洋上之一島嶼名沙拉亭者，目下正在全世界天文學者之竭力搜索之中，天文學者之所以不惜百計以搜索之者，蓋因一九三七年六月二十八日所起之日食現象，其最理想的觀測地爲該島故也，該島失蹤已久，目下尚否露面於海上，抑已沉淪於海中，已不能明悉，至力說欲觀測一九三七年日食有發見該島之必要者，爲柏林萊比恩研究所長谷夫教授與美國海軍歷研究所之洛勃生教授，此說已得各天文學者一致之同意，谷夫博士最近回柏林，要求德國船舶業者從事「探島」工作，其在美國各天文學者亦要求世界各國天文台之協力，以期發見該島之所在。

出賣腦袋
記憶人達答司　待價一千金磅

倫敦八日路透電，以具有非常的記憶力被呼爲「記憶人」之達答司氏，現已將其腦袋出售，得價整欵一千金磅，另每年得酬九十磅，至身死爲止，死後其腦袋歸鏗斯考來奇醫師解剖，其墳墓及棺，由出資者贈送，出資者係匿名之醫生數人，彼等切欲解剖達氏之腦，以資研究其特異的記憶力之原因，此『記憶人』能詳述大戰中二千個不同之事實及其發生之時日，又五十年來每次賽馬得錦標者之姓名及騎師之姓名與其他細情云。

滬法院下令 通緝陳孚木

上海九日電，滬法院以陳孚木故意避匿，屢傳不到，業於七日下令通緝。

華僑熱心 組織模範軍
李福林任籌備主任

南京九日電，中委李福林前日由漢抵京，昨又赴滬，據談本人赴漢謁蔣委員長，面商華僑歸國組織模範軍事，蔣已批准並委余爲籌備主任，指定洛陽爲練兵區，預料四五月後先成立模範軍講武堂，訓練幹部人才，再編成正式軍隊，以捍衛國家，藉示華僑愛國熱忱，現各地華僑紛請組織華僑模範軍，並願輸款，籌辦一切，余俟三中全會後即赴粵與華僑商籌一切事宜。

國貨的光榮

最時髦的羊毛衣向來求之於舶來品這筆漏卮現可完全挽回了因爲上海華僑辦的富民毛織廠的出品毛質細軟樣色細艷價值低廉在上海已成最時行之禦寒品敝號批到大宗現貨竭誠歡迎參觀當知言之不謬也

△代理處▽ 藝圃 中山路七號

各式藝術禮物四季鮮花花圈如蒙賜顧格外克己

穿洋服制服的注意

洋服制服現在是穿的很多了但工價太貴未免太不經濟本店特開小抱島臨淄路六號專做洋服制服男女大衣並翻縫拆洗工精價廉以圖普及茲值創辦伊始再特別減價一個月如蒙惠顧請通知五一三七電話即派人親去量裁或移玉本店清工帶料均隨尊便本店有房東及連環舖保決無錯誤

青島義和洋服店謹啓

同仁泰千原醫院開幕廣告

▲治療科目　內科，外科，花柳病科（六〇六號，九一四號注射）

△特設　肺癆科（肺結核，助膜炎）　腦神經系一般（神經衰弱，性器疾患其他）

新設物療科（電療科）　神經痛各症，慢性胃腸病一般　筋肉炎，關節炎一般，皮膚病　急慢性淋病及淋毒性婦人病半身不遂

▲治療時間　自上午九時至下午九時（物療科自上午九時至下午六時　星期下午停診）出診隨請隨到，急診，隨到隨診不分夜晝

院長　千原寬　醫員　二宮修一郎　物療科主任　戴志儉　平木春雄

▲院址　聊城路八十九號　電話二八四九號

同仁泰千原醫院物療科啓

幾經實驗確收效果的 百補腎中靈

專治眞元虧損心腎虛弱神昏耳鳴腰痛腿軟思慮勞心酒色過度命門火衰虛陽上浮心腎不交夢遺滑精自汗盜汗精冷精泄癆瘍咳嗽婦女經水不調紅崩白帶子宮寒冷久不受孕以及虛癆血乾等症

每盒一元二角　每打十二元

駐山東烟台寧遼新華藥房啓

分發處　北大街

各省各埠均有代理

招租

陵縣路北頭卅七號樓上五間

萊蕪路岫雲樓鋪房住房五間

萊蕪路新四十八號

東亞建築行敬啓

電話二一八〇七

青島市政府令　第六〇號

茲修正青島市汽車管理規則第二十九條條文公布之此令

青島市汽車管理規則第二十九條條文（民國廿一年十二月九日修正公布第一七二次市政會議通過）

第二十九條　凡違犯本規則者依照左列各欵之規定處罰

一　違犯第二第三第五各條者除勒令照章辦理外並處三十元以上五十元以下之罰金

二　違反第八第九各條者除勒令照章辦理外並處五元以上二十元以下之罰金

三　違反第十第十一第十二第十四各條者除將應補手續勒令遵辦外並處以二元以上五元以下之罰金

四　違反第十五第十六第十七第十九各條者處以五元以上十五元以下之罰金

五　違反第十八條者各欵之一者除勒令修理或設置完備後送公安局覆驗外處以二元以上五元以下之罰金同時涉及二欵以上者分別處罰

六　違反第二十至第二十四條及二十六條者處以五元以上十五元以下之罰金再犯者得扣銷其司機執照

七　違反第二十五條者除追徵原物外處以五元以上十五元以下之罰金情重者扣銷司機執照移送法院訊辦

八　違反第二十一第二十八各條者處以五元以下之罰金

九　僞造及使用僞造各種汽車牌照者除處以一百元之罰金外並移送法院究辦

瑪賽飯店 開幕露佈

歐美大菜庖製精潔各種點心一應俱全

物美價廉地點適中諸君惠顧竭誠歡迎

午晚餐每位八角至一元四角

開幕日期：十一月二十四日

地址：中山路十二號

介紹流露畫伯

薩否納夫君係前俄帝■有名畫伯其作品曾價三萬金薩君畫道之精博蓋相見矣客歲由哈來青敝人觀其畫像戰事及風景等作既神奇又偉大洵不愧爲名畫伯也今薩君以畫會友於海陽路六號實各界諸公購學之良機也故樂爲介紹焉非敢妄代吹噓也

介紹人張雲溪

出兌火磨机器啓事

敬啓者敝號自置坐落膠縣西關火磨一所全部机器俱備以及地皮房產等情願廉價出兌有願接兌者請至敝廠接洽可也此啓

膠縣西關同豐麵粉廠啓

感冒風寒奇效無比　散熱平

一粒丹　腹痛瀕聚幼童更宜

每付定價大洋叁角　安東藏西藥房烟台分號啟　有願代理函索簡章即寄

▶各省城鎮鄉集水陸碼頭洋廣貨店及各大藥房均有代理處　青島總經理住天津路合和棧電話三三九一號◀

（歡迎代理）　（就近接洽）

青島 老亞美磅秤機器工廠預告

敬啓者本工廠金鐘牌號磅秤銀櫃各機器等業在各埠發行十有餘年信用昭著行銷廣遠復又特派工師赴英德各大工廠考察研究特別改良發明最新式磅秤堅固靈准與從前製造及他家劣貨不同且可與英德抗衡茲應度量衡檢驗所招徠各顧主函催在青市設立分廠刻已籌備進行茲覓定單縣路四號樓房及地基設立工廠一俟組織完竣先行交易容後擇吉開張冉行通告以應時勢要需而副賜顧諸公厚望務希注意特此預告

單縣路四號

愛看英文雜誌者注意

敝行現到大批英文各種雜誌關於體育。教育。實事。風景圖畫。電影。小說。愛情等等 俱全特別廉價每四本一元（原價每本由五毛至一元）良機難逢幸勿錯過 欲選購者請駕臨曲阜路茲美洋行進口部

電話三九五一

上海 華壹氏大藥房

分行駐青島中山路長春堂內樓上

歡迎代理簡章函索即寄

要大發財請速購 愛國獎券

北平愛國獎券青島分事務所招代售處

（性質）國難期中臨時集欵專作救濟事業呈准北平政委會立案各省市一體保護

（獎券）普通每張一元　每張分五條　每條二角　特種每張十元　每張分十條　每條一元

（獎額）普通一七六二個　頭獎一萬元　尾獎一元　特種一六八一四個　頭獎十萬元　尾獎十元（四期獎額改增至一萬一千一百餘）

（出獎期）普通十二月十日　特種改期十二月二十五日

（出獎地）均在北平中山公園開獎

（代售處）遍華北華中各大埠現在青島招特售處用金特別優厚章程來索即給有願承辦者請隨時向分事務所商訂

（函售部）總分事務所設有函售部以便外埠函購郵票代價並無折扣以二百分爲限函購郵費買主自理須掛號

（事務所）青島分事務所暫寓濟南路七十六號大商行電話四五七總事務所北平西交民巷二號上海漢口天津張家口石家莊唐山濟南均有分事務所

△本埠代售處▽　大華商行濟南路　乾順泰高密路　世界書局即墨路　芸芳泰濰縣路　中華書局即墨路　震泰號中山路　振華商店河南路　華興和河北路　華新昌四方路　泰昌厚高密路　青年公司中山路

冬令大補品

祛病強身　禦寒保肺　推有安爾氏老牌麥精魚肝油　各大藥房均有出售

中國總經理　寶龍貿易公司　上海北四川路寶興路口　電話四一六九四

青島總代理處　漢美大藥房

漢成大藥房　新民大藥房　大中華藥房　華北大藥房　神州大藥房　共和大藥房　惠東大藥房

各埠各西藥房均有代售

注意（一）購者須認明『安字』（二）『商標』方是眞貨

梅濁尅星

德國空前名貴出品　雅星商標

五淋白濁　六小時奏效

發明＝德國愛廸耶博士　四十年心血結晶
成分＝殺菌滅淋最高峯　BALS COPAIV.澳劑
主治＝急慢性五淋白濁　淋毒性尿道炎症
特效＝治一切手術注射　不克奏效的重症
保證＝全球名醫三萬人　熱烈地處方採用
榮譽＝醫藥界奉爲圭臬　六〇六異曲同工

上海白克路　柯爾登洋行獨家經理

贈券　茲奉上郵票十分請寄下梅濁尅星樣品一份及淋病療養新書一册此致上海白克路柯爾登洋行　姓名　住址　蓋章　54

一盒斷根

青島批發處漢成藥房　四方路六十八號　電話四五一二號

各大藥房均有出售

疾病苦悶之長途

三年疾痛之後

此湖南女士由服用韋廉士醫生紅色補丸而得康強愉快

日長似週月長似歲病中之歲月原不易過然則一病三年其痛苦真有不堪設想者何幸此湖南女士竟得其治療於韋廉士醫生紅色補丸可見此丸爲婦科聖藥到處皆證其然此女士非他即上方所刊肖像之諶勳臣夫人也諶先生前同諶夫人均任教員現寓湖南常德大慶街五十號於本年九月八日致書敝局述其三年疾苦之情形如何由韋廉士醫生紅色補丸所治愈錄之如下

諶君書云『內子品潔十八歸予廿一因小產而身體虛弱經期不準相差半月至數日不等且每期輒歷五六天常類血崩之現狀兼患食減神疲腰酸背楚肌削力微頭暈肢弱如是者歷三載有餘遍藥無効最迈因五洲藥房許醫之介紹試服韋廉士醫生紅色補丸不久病勢見輕故囑伊續服終得諸症悉愈精神氣血日增經期準確體質勝常肌亦豐盈胃尤強健此由不能不感韋廉士醫生紅色補丸之神效也

韋廉士醫生紅色補丸功能生血清血補血強健神經故能使諶大人安康并使許多男女恢復壯健舉凡腦虛體弱腰痛背酸瘋濕骨痛骶系疼痛消化不良面無血色肌膚瘦削痰咳肺疾未老先衰等症均極神効各藥房均有出售或向上海江西路四五一號韋廉士醫生藥局購備每瓶一元五角六瓶八元中國境內郵費不取

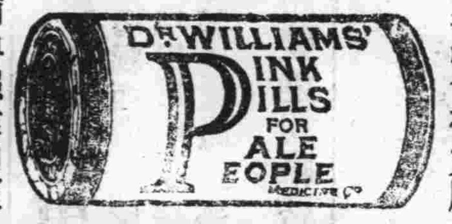

婦女們錯了

婦女們向以美觀全賴脂粉那就錯了因有智識之婦女皆知賞鑑不止皮觀其理想動人之處還須有愉快之精神芬芳之口氣光潔之皮膚笑臉明眸方爲上選試問脂粉能致此乎曰不能也惟清導丸却能助君致此也

清導丸由其平肝導滯之功使腸內不留毒質之渣滓故能和性情增胃納療頭疼去胆疾防泄瀉痢疾減痔瘡痛苦不特使皮膚光潔口氣芬芳精神愉快已也清導丸係潤腸清火盡美盡善之製劑而且男女均屬相宜如尊處無從購買可向上海江西路四五一號韋廉士醫生藥局函購每瓶七角六瓶三元九角郵費不取

律師宋士斌遷移啟事

本律師承辦民刑訴訟事務，非訟事件，并證明契約，代理其他法律行爲，辦事敏捷，收費低廉，當事人如係貧民合於訴訟救助條件者，并可免收公費，代爲求法律之保障，現由肥城路遷於平原路五號，委託諸君均請至新事務所接洽爲荷

事務所平原路五號

克力登染色布

晒曝洗滌永不退色

各種衣服均極相宜

經售處合和棧布店及各大商店均代另售

青島英商卜內門洋鹼有限公司啟

翁花莊廣告

本號創辦已歷數年特由京滬聘請名師專做各種緞花綾花蓮草細花文明綾絨懷花拉花瓶花盆花各種花環花藍以及北京各種珠子頭花珠子懷花名目甚多不及細載批發零售價目格外克己若遇婚姻，送禮，葬喪，請用此花如蒙賜顧無任歡迎

翁造花店　青島聊城路十七號　電話三三〇五五號

英商保豐水火保險公司

本公司爲調劑社會金融保障商人血本起見專辦房產貨物輪船火車水火保險膠濟隴海津浦等處聯絡險費廉低手續便捷信用昭著賠欵迅速欲投保者請至敝公司接洽爲盼

總公司上海九江路二號

分公司青島濟南路八十二號豐昌隆內　電話五二五八

特別啓事

啓者本公司在中國各大商埠辦理保險以來已有多年久爲紳商所信用今爲便利營業起見凡有華人保險一切交易特委託泉記賬房代理價格格外克己倘有不測無不迅速賠欵如蒙賜顧請直與泉記賬房接洽可也敝行無不歡迎

泉記賬房現寓邱縣路三號青興北棧內

三井水火保險公司敬啓

電話四五三三號

淋濁除根　伊爾夭

淋濁丸

暈船聖藥　安渡甯

惠東藥房醫院

天津路二十四號電話三九九四號

治療科目：外科　內科　眼科　皮膚科　花柳科　產婦科　小兒科　耳鼻喉科　畸形科

診治時間：門診隨到隨診　出診隨請隨到　出診五元　夜深加倍

白松漿　止咳聖藥

胃腸病藥　胃強靈

可靠之隆譽

向來道濟車所具名特點如外觀秀雅質料優美駕駛便利實皆其可靠之結果無論馳行於何種駕駛之情形無論在世界何地何處道濟能盡其服務之責現且加速改進添用浮力以消除全車之震撼安置自由輪改用自動靠卜輪換閘便利無聲整剛車身及油澀帶等均精益精之明徵

美商公懋洋行謹啓

總行　天津法租界二號路

分行　北平　遼寧　大連　哈爾濱　青島　濟南　長春　太原府

青島設中山路十一號　電話二四二二六

惟躬親試行 乃能知其妙

惟躬親試行。乃可使君體驗駕駛新式福特八汽缸車之樂趣。君試爲半時之駛行。其所予君之印像。必勝於萬言之敘述。其令人驚異之舒適與運用。必予君以一種不同凡響之贊許。其他一切廉價車輛。固未有能如福特者而使君深信不疑曰也。

請即日駕駛新式福特V式八汽缸車。以體驗最靜滑最愉快而爲生平得未曾有之駛行。要知最能迎合顧客心理。福特車輛本身。請任其敘述自家歷史可也。

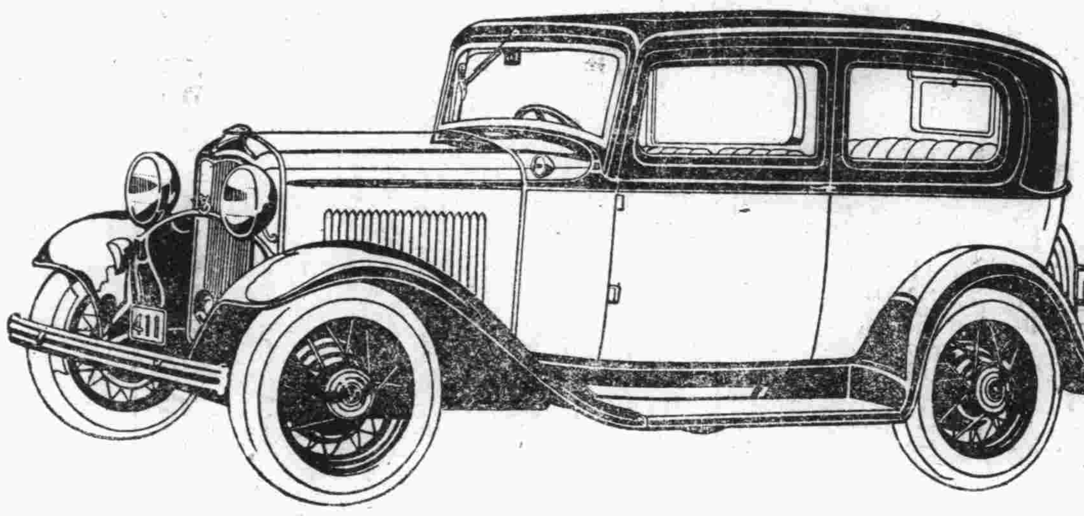

新式福特V式八汽缸二門轎車

此種價格低廉五座大轎車。用途甚廣。深受普遍之歡迎。座位寬泰舒適。其屬特等設備者亦有之。

●●●● 駕之便欲購之 ●●●●

青島經理處 **美豐洋行** (地址)中山路十一號 電話四八二二號

上海福特汽車公司啓

司各脫乳白鰵魚肝油爲強身健體之補品功能祛除百病延年益壽且男女老幼四時咸宜故普行全球均受萬衆之熱烈歡迎也

購者請認明漁夫商標

各大藥房均有出售

協蚨祥

綢緞皮貨局

新由上海運到
各式摩登衣料

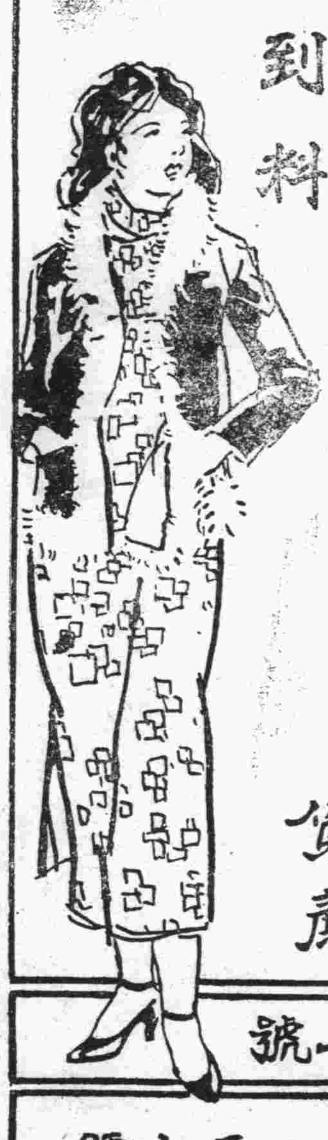

錦地縐 富華縐
落雁縐 幸福縐
雁翎縐 摩登縐

各口粗細皮貨
取價特別從廉

青島濰縣路卅二號

電話 綢緞部三二三九號 批發部四二二七號

鳴謝良醫張永濤先生

啓者鄙人幼患先天不足求學時代操心過度以致腎臟衰弱百病皆起近年各處求醫總未收效幸閱時報得悉張君學貫中西研究有素頗有發明鄙人特請張君診治注射強心補血針四打迄今百病皆去精神恢復樂處重生身感再造因此登報鳴謝以便各界男女同胞有患疾病者速往問診早脫苦海同享康健幸福張君由國民政府衛生部註册醫科大學畢業全國醫學研究會會員歷充院長二十餘載研究內外產婦小兒花柳咽喉眼鼻皮膚解剖等科二十餘年內外各科均能限日痊愈男子生殖器女子月經白帶子宮病等更爲專門現寓青島天津路元善里二十號二層樓上上午八點至下午四點在寓候診逾時出診凡遇急症隨請隨到診金門診一元出診二元路費另議車資另給

山東大學 **黃文彬敬謝**

介紹兒科名醫

侯君治生爲蓬萊望族幼受先人之秘傳專以推拿術醫治小兒諸症施術穩妥較之服藥針灸安全萬倍不使患病小兒有絲毫痛苦歷年以來曾懸壺於福山煙台各地醫活小兒無算甚受當地人之讚許今侯君因事路經青埠經同人等再三挽留始允在青施術開診爲此方嬰兒所造福特設治生兒科醫社於江寧路「河北路中市」十九號永德成寓內專治小兒虛實寒熱驚瘋痰喘一切急難各症實有起死回生之驚人奇術同人等以與侯君相處多年知之有素決不敢有半點爲君吹噓誇張故願爲小兒有病者所介紹

介紹人 王律臣 鮑庚之 董秀千 張宜三 李仁 黃景漢 朱靜山 梁子歧 姜景雲 陳厚甫 徐錫三 馬惠卿 于明齋 曲濂溪

大陸銀行

辦理 各項存款放款 國內外各埠匯兌

代理 收付各種款項 買賣生金銀及證券

青島分行 河南路十六號 電話 營業室三五五一 經理室三八九二

中魯銀行儲蓄部

財政部註册 實業部登記

本市唯一無二兼辦儲蓄之市產銀行

全體董事監察人暨總經理負無限責任

稿費待領

投稿諸君鑒。十一月份稿費已算清。希帶圖章來本社營業部領取可也。

本市新聞

韓主席今日來青
昨晚九時已抵維縣　預定下午四鐘到青

韓主席巡視膠路沿線。定於十一日來青一節。已誌前報。茲據濰縣電話。昨晚十時左右。韓氏已抵該處。原先預定在膠高視察說。現已略加更動。抵青時約在本日下午三四點鐘。本市得此消息。市府已通傳各處。預備歡迎　公安局并飭所屬長警。嚴爲戒備　到站戒備并恭迎者。特務隊一分隊。及樂隊。在站外警戒及由車站至市長官舍沿途戒備。均由一分局警偵緝隊担任。沿路站外警戒。由二分局五分局分任。市長官舍由保安隊及一分局偵緝隊保衛。此外派交通車兩部。駐守官舍以備領導路線。并指揮各崗警注意。　甲

援助義勇軍捐欵
本社已接上海收據

本社前發起捐欵援助東北義勇軍。當時收到各界之欵。均已逐日刊登本報。截至十月三十一日止。共收捐欵一百六十六元六角。已於十一月九日託明華銀行匯至上海東北義勇軍後援會轉寄前方將士。現已接到該會收據。用特製板刊出。俾各界明瞭。

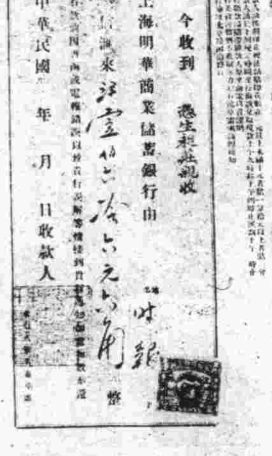

市政府

昨日招待鄉老情形
沈市長談話各局長分別諮詢　午餐在迎賓館晚間觀電影戲

沈市長爲徵詢民隱。特招待各鄉老來青垂詢一切。各鄉老均於八日晚由各區辦事處主任及職員護送來青。至各指定之旅社下榻。由招待八員妥愼招待。各旅社對所用之房間　亦特別廉價。以示尊重。茲將各鄉老之姓名及沈市長談話與各局長詢問事項。分別誌下。

各鄉老姓名

李村鄉老●王方冬●李中士●呂文範●李尚欽●王敏之●王維城●王繼和●王之合●許啓才●王克良・王奎啓・王清法・曲柏玉・宋進卿・宋廷玉・劉中倫●馬會成●馬德文●李開瑞●王公禮●王溫信・畢瑞江・呂兆楠・王述正・張加珉・曲文晉・張五臣・王吉良・曲文命・曲文普・王瑞堯・丁德修・于乃康・辛玉章・辛玉元・袁正東・袁相純・王立先・劉世鈞・劉世洪・劉玉斗・張仕漢・洛光增・滄口鄉老・王啓生・劉景興・王興田・王鴻琢・劉明誥・劉梅令・田修業・李思義・欒聖祜・欒作才・蕭宗起・李守倫・方聖坦・方聖祿・王德準・紀齊嶽・張德豐・王建恕・曹佩鳳・曹壽文・劉同令・閻可佑・劉思君・方明章・劉盛本・閻昌範・王得才・紀彬統・王鴻賓・曹卷文・閻昌慕・閻爲清・劉可福・王中棠・楊可源・王中柱・王德津・劉堯世・欒作恪・欒聖智・李景雲・張仲梓・張仲珍・江汝舟・王永吉・紀正禮・紀翕同・于景浩・王治德・劉景宗・劉吉宗・趙世祿・李興善・陰島鄉老・于中良・于中誥・趙瑞江・李開祥・徐從吉・呂相思・呂中貫・劉玉修・劉允洲・劉允江・劉光敏・韓高進・甯克悉・甯懋芝・孫德業・韓以琰・韓高廷・韓祜全・韓中渡・韓以莪・九水區鄉老・許元登・許元鳳・張日思・劉元墠・段丕敖・孫洪傳・張可敬・王樂仲・段京桂・胡世倫・朱敬宗・王智忠・王成祚・劉景柱・張丕萃・張瑞祥・劉承淺・姜德文・尹化溱・王廷利・董立亭・藍恆善・楊孝興・姜橋業・姜天吉・藍仁公・蘇德墠・水靈山島鄉老・萬長安・唐明江・任佑福・陳岳起・苗興江・王廷江・薛家島鄉老・薛法襄・薛雲斗・劉恩・劉德明・薛青泰・薛法惠・薛銘旂・劉元福・劉進善・薛輝勳・

市長之談話

昨〔九日〕日上午八時許。各區鄉老由招待員護送至市府大禮堂。分別坐定。首由沈市長親自出席發言。這次因爲青島接收十年紀念。本人以海軍司令兼任市政。亦恰爲一年。又值各鄉秋收完畢。年關在邇。鄉村較閒之時。特請八十歲以上各位鄉老來青。參加接收典禮。並詢問民間疾苦。以表示吾人尊老重賢區區求治之微意。承諸位及各區長踴躍前來。齊集者二百餘人。內有九十以上者五位。眞正是一件難能可貴的事。本人生長田間。深知道鄉間的困難。又因帶領海軍駐紮青島將近八年之久。對於此間鄉民困苦狀況。亦略知一二。且深信發達市政必從整理鄉村入手。故兼任市政之初。即在各鄉區成立區村建設辦事處。計有李村。滄口。九水。陰島。薛家島等五處。及水靈山島分處一處。此項辦事處設立之宗旨。莫非欲幫助村區人民興利除弊。以期達到安居樂業家給人足之目的。自從成立以後。本人常與各屬所長親赴四村考察。知道官民很能合作。一切建設事業均有相當的進步。但是村區地方遼闊耳目難周。利害得失既難確實明瞭。且在公家服務者。人數過多。等級不一。難保無操切從事。或其他病民之事。各位村老年高德劭。人望所歸。經驗豐富。見解眞確。對於地方利弊。風俗良莠。民間疾苦之由來。現政施行之得失。必能直言無隱。藉作本人辦事之南針。此次歡聚。直同家人父兄一般。尙望儘量直言。切勿客氣。惟因人數過多。恐談話時間太久。致諸位過於勞頓。特按各村區分爲五組。請主管各局所長。按照另開節目。向諸君一一詳詢，問畢以後。本人再當與諸君共談。務於此半日之內。以諸君數十年經驗所得。供吾輩參考。是本人所最盼望的。

各局長諮詢

市長談話後。因市府禮堂狹小。將滄口區之村老請至市長會客室。其餘之村老仍在大禮堂。李村區之村老。由雷局長諮詢。滄口區由儲局長諮詢。薛家島及水靈山島由葛所長諮詢。九水區田邢局長諮詢。陰島區由戚祕書諮詢。所詢問者計有八條。一。現在村區內治安情形如何。二。本年收成【農業漁業菓類】如何。生計如何。三。村區繳納地租地稅經收人有無弊端。有無苛細及隱漏情形。四。村區建設辦事處成立以來。關於建設各事有無利弊。五。聞各村區契紙展轉變賣紅契均屬舊有。所有權無從證明。以致借貸押欵。均極困難。究竟內容如何。六。該村內有無最好風俗。有無不良風俗。及最不良之人。七。現在該村內赤貧者約若干人。貧富是否相安。又作工者多少。有無失業之人。八。青島自中國收回後。一切政令及現在施設。比較從前如何。以上各條均經村老一一答覆。至第八項各村老答覆之語。尤有趣味。他說青島自中國收回後。較德日管理時代好的多。尤其是自沈市長蒞任後。用官家的錢來辦民間的事。眞是古今以來少有的善政。願市長長生不老萬萬年云云。

迎賓館進餐

各局長垂詢畢。將諮詢情形呈沈市長閱後。復由沈市長出席說明此次諮詢之事件。尙屬不錯。各項市政凡有不便於民者。當竭力改革。有利於民者。當盡力興辦。尙望各村老回家後。對於不良風俗。及習慣等。如吸海落英。鴉片。賭博。纏足。須切戒子女。痛加改除。方不虛此一行。刻時候已不早。本人在迎賓館(即市長官舍)預備酒飯。請大家午餐。沈市長演說畢。各村老即陸續出府。乘汽車赴市長官舍進餐。餐畢復乘汽車赴民生工廠。感化所民衆教育館等處參觀。晚六時。由各局台所長招待。仍在市長官舍晚餐。八時即赴山東大戲院看電影云。

華德醫院特聘 衛世英博士施診啓事

衛士英博士爲島上著名之德醫　凡屬就診之疑難大症無不著手回春　前因回國年餘近始返青　診務益見忙碌而博士門診非中下階級所　能担負本院爲市人謀幸福除疾苦起見特禮聘衛博士主院施診　每日上午九時起至十一時止凡我市民如有疑難重症幸勿交臂失之

星華實業社開幕啓事

敬啓者本社開設青島膠州路九十五號特由歐美名廠運來各種香料津滬各埠採辦日用百貨批發零售價格克已又特裝置新式印機聘請超等技師專印各種凹凸商標精美片箋傳單廣告鈔票證書印刷精緻交件迅速開幕伊始特別廉價以酬惠顧謹啓

營業要目

一	日用百貨	四季衣帽	兒童玩具	學生用品
二	各種香料	化妝原料	化妝香料	製果香料
三	五彩精印	凸凹商標	精美片箋	藝術傳單

一批售完二批便宜狐皮袍到青了●●欲在今冬添製皮袍者注意

遲早一樣化錢購買◎◎◎◎何不此時買落得便宜
逃難來此脫貨求財◎◎◎◎不計血本賣完爲目的
▲▲眞正狐腿男袍甬每件售洋二十元▼▼
●●如若貨色不眞價錢不賤三日內保退換洋●●

前登創白宣言　各界早已明白敝人宗旨所售各貨凡買過者無不贊美信用掉著誠實爲解決生活不計血本脫貨求財今到第二批內有高貴紅狐腿西大狐肷狐胴狐脊猞猁袍甬九十餘件普通狐腿袍四十餘件望各界速來購買早臨是幸
●●欲穿眞正紅狐西大狐腿肷胴皮袍注意注意●●
接洽處青島天津路東華旅社十六號馬澤峯告白　電話二一九四六號

中華書局附設廉價部

本局茲將稍受水漬及略有污殘之各種書籍文具廉價出售自一折至七折不等並有唱機唱片等亦皆加入售價更爲低廉自十二月一日起至十二月底止大廉價一個月各貨逐日更換陸續添列尙希各界惠臨選購是幸
地址青島即墨路三十五號　電話三五六五號

天津總行

注意請用此暖水袋能止婦人行經前後或有肚痛腰酸將此袋灌入開水符於患處可免去許多痛苦新請試用便知言之不謬也

英商鄧祿普橡皮有限公司出品各大商埠洋廣雜貨店均有代售
請來接洽無任歡迎地址英租界戒酒樓華賬房電話南局七五九

市社會局佈告　第二五五號

爲佈告事查團體協約法業由國民政府明令於本年十一月一日起施行本局除已通知各工會各工廠遵照外茲將該法重要條文摘列如次　第四條　團體協約應由當事人雙方或一方呈請主管官署認可主管官署發現團體協約條欵有違背法令或與僱主事業進行不相容或與工人從來生活標準之維持不相容者應刪除或修改之　第十六條　團體協約所定勞動條件當然爲該團體協約所屬僱主及工人間所訂勞動契約之內容　本局爲厲行上項規定起見茲訂施行辦法如次　一　自團體協約法施行之日起凡本市勞働及僱用勞動者所訂協約契約及類似的規約一律須送本局核准備案後生效　二　在團體協約法施行之日以前勞資間會訂有協約契約及類似的規約或資方片面所訂的管理工人規則及誓約書未呈准備案者限自佈告之日起兩個月內補送審核逾期未訂並不得以此拘束勞方或資方　除通飭遵照外合亟佈告週知仰各遵照勿得視爲具文切切此佈
局長　儲鎮
中華民國二十一年十一月二十日

補壽延年時令藥品　大減價三星期欲購勿失良機

大山人參　麋花鹿茸　福壽阿膠

人參能大補元陽助氣養神有起死回生之妙鹿茸能興陽補腎添精益髓能生陽氣於無何有之鄉阿膠爲肺癆當用之藥退骨蒸養陰血滋化源乃男婦科無上之仙品處家必用之要藥本號房有見及此特將上貨辦齊先行減價八扣三星期以副惠顧之雅意期滿仍照原價出售特此露佈

青島中山路長春堂參茸藥號

新到歲口大馬哈鹹魚批發

本號經理歲口出產之大馬哈鹹魚包銷山東全省其物質美滿久已馳名爲推廣銷路計價值決定格外從廉倘蒙賜顧當知言非虛謬也

山東全省總經理青島裕興祥謹啓　河南路五十七號電話五一五九

寶羅洋行冬節大廉價

西洋雜貨　冬季什物　衛生毛衣　禮帽手套
各色領帶　化裝用品　名目繁多　不及備載

本行爲酬答主顧起見特將應有各貨自十一月二十八日起破格大廉價由一折至五折良機難再幸勿交臂失之如蒙惠顧竭誠歡迎

中山路二十號　寶羅洋行啓

隆冬將屆！禦寒方法。以

北平中華汽爐行所裝置之暖汽爐爲最可靠。因所用鍋爐。爐片及零件係北平各界使用十年以上。交相贊許之上等國貨。故其堅固。美觀。省煤。便利。清潔均駕乎舶來品之上。而價格公道。尤其餘事。如承　各機關。學校。旅館。商店。工廠。公館委託裝置。當竭誠歡迎。

北平中華汽爐行青島總經理處謹啓
大沽路廿五號義豐隆內　借用電話四四四〇號

VERAMON Schering

凡拉蒙

凡拉蒙乃治療一切疼痛最合理想之製劑奏效神速而無流弊全世界著名醫師莫不異口同聲讚揚其功力之優越凡患頭痛牙痛月經痛等症者務必親自嘗試之

德國柏林先靈開爾邦製藥廠
駐華總經理　上海圓明園路十九號　先靈洋行
青島分經理　大成洋行

此双魚商標保證藥品良好

本市新聞二

社會—財政—公安三局 向內政會議之提案

關于民政土地者共三件 警政事項亦有三件之多（續昨）

財政局

一・提議人・青島財政局長郭秉龢・二・類別・關於土地事項・三・議題・擬請各省市推行土地所有權登記案・四・理由・我國地廣民衆・民生問題能解決・一切問題便可迎刃而解・爲正本清源一勞永逸起見・爰擧行全國土地清理・以謀根本解決・顧茲事體大・各省政費皆屬入不敷出・公家既苦無此財力・又慮擧行以後政治紛擾・全國騷然・有宋熙寧之事可爲殷鑑・竊念欲爲改良地政之計・莫如採漸進主義・令各省市推行土地所有權登記・逐漸清釐・完成地冊・較爲事半而功倍・現今各省市辦理稅契・雖亦含有土地登記意義・惟其手續至爲簡單・除民間地產買賣向官廳報稅塡發印契外・其報價之是否核實・面積之是否相符・地界之有無侵越・官廳方面向不嚴格考覈・登記冊簿亦類多不甚完備・設或遇有糾紛・爭訟立起・甚有窮年累月而訟案無法解決者・此種稅契辦法缺憾至多・貽害亦大・擬請即由內政部呈請行政院通令各省市改用登記辦法・以謀革新・查青島市現有制度土地登記・較稱完善・凡民間地產之移轉・槪須聲請官廳登記・更換業主名姓・不論其報價核實與否・須由官廳派員核實評估・按値收費・並將其地產面積同時實行清測・繪製戶地圖冊・一面揭示公告・苟其產權稍有糾葛・令辦理淸楚始准登記・在執者有相當保障・官廳復亦有可查攷・確定產權・預杜糾紛・莫善于此・惟青市登記限於土地移轉一部份・尙不足以昭完善而求普及・緣青市土地公賦承德日之舊觀向屬明確・近又擧行全國測量・圖冊更臻完善・毋庸再爲補充也・今者以之推行全國・則須採用法庭保持登記辦法・並將移轉登記之制・擴充及於遺產繼承・俾增完善・果能按此辦理・逐漸推廣・（未完）

市府定自明年一月增加水費

△已經一七三次市政會議議決
△每立方公尺增至二角二分五

市政府于八日上午九時擧行第一七三次市政會議・出席周家彥・楊津生・儲鎭・郭秉龢・余晉龢・湯樹聲代・邢契莘・雷法章・列席・王錫昌・蔣丙然・葛敬應・主席周家彥代・紀錄・萬文藻・彭望道・如儀開會・討論事項・第一案・市長交議・據社會局呈請撥給感化所殘老智勤兩組冬季煤炭費・擬在該所臨時費節餘項下開支案・議決・所需款項一百六十一元・准予流用・第二案・市長交議・據祕書處第二科核擬公安局呈請增加淸潔隊丁薪餉一案・假可照准・該款即由第一預備費項下按月支給・祕核示案・議決・照案通過・第三案・市長交議・據公安局呈爲奉諭麻醉毒品戒驗所添收四十名・擬請追加預算案・議決・經常費准予每月增加一百八十四元・由十二月分起支・又臨時費二百三十元・均由公安局經費節餘項下開支・如有不敷・另文呈府核奪・第四案・市長交議・據祕書處第二科核擬工務局擬具本市自來水治本治標辦法・新核示案・議決・治標經費十三萬七千九百五十元八角一分・及治本打鑽費一萬元・均准開支・由財政局暫墊・水價每立方公尺增改爲二角二分五厘・由二十二年一月一日起・工廠用水另行接洽辦理・所有增加之水費・應專款存儲・爲擴充自來水源之用・由工務財政兩局擬具基金保管辦法・呈府核奪・第五案・市長交議・據公安局呈請追加第五分局添設派出所三處經常費・新核示案・議決・每月經費准予追加五十七元・在第一預備費項下開支・第六案・市長交議・據社會局呈請修理借用民生工廠人力織布机及添置零件所需費用・擬由該所臨經兩費節餘項下開支・新核示案・議決・照案通過

偵緝隊捕獲 匪犯隋克恒 送第三科核辦

即墨呂哥莊人隋克恒前在本縣曾有爲匪情事・嗣後潛來本市・匿居嘉祥路三十號・當被公安局偵緝隊警胡華亭探悉・遂報告隊長將隋克恒捕獲・帶局・送第三科核辦云・英

農事講演會

農林所將擧行 定本月十九日起 在李村九水二區

本市農林事務所爲灌輸農民事業經營上之常識起見・定本月十九日起・在李村九水二處・分期擧辦農事講演會・業經擬具辦法・呈奉市府核准・聞將來聽講人員・由李村滄口九水三區建設辦事處分就各村每區選送粗識文字之自耕農五十名・每人按日並各發大洋二角・作爲午膳用費・預定講題中・對於森林之經營保護・梨赤星病之防除・以及藥劑之調製・特爲注意云・

市府擧行 接收紀念典禮

△今日午前十時
△在市府大禮堂

今日【十日】爲青島接收十週紀念日・市府定於上午十時在大禮堂・擧行紀念典禮・所有禮單昨已擬妥・茲採錄於下・一・全體肅立・二・奏樂・三・向黨國旗及總理遺像行三鞠躬禮・四・主席恭讀總理遺囑・五・主席致詞・六・分贈鄕老禮品・七・奏樂・八・禮成・九・攝影・民言

沈市長 宴請體育界

昨日午後六時 在青島俱樂部

市長沈鴻烈・對於本市體育亟謀發展・其提倡體育之目標・已在最近之學生演說競賽會・及冬季體育競賽會上有所講述・現以明年華北運動會決定在青擧行・爲期不遠・一方對體育場之設備・已有相當之計劃・而一方對運動員之訓練・尤應早作準備・特於昨日「九日」午後六時・假青島俱樂部宴請體育協進會全體委員・及本市中等以上學校之體育教員・以便對於種種計劃・加以討論云・

特務教導兩團

劉珍年部

△正在裝船中
△不久即南下

沈司令昨接烟台張行營參謀長楚材電稱・司令鈞鑒・昨晚到松浦・遇順二船・加廻安共三艘・現正裝載特務團・及教導團・謹聞・佳辰印・

昨日勝山大 齊魯足球隊

△一與一之比

濟南齊魯中學遠征足球隊・昨【九日】日午後三時與山大足球隊・會師於山大球場・結果齊魯隊以二比一戰勝山大・齊魯隊又定明日【十一日】午後三時再與中華足球隊交鋒云・

公安二分局 查獲劉軍逃兵 句振寰一名

昨有公安二分局警士在小鮑島青海路巡邏・見一青年男子・著灰布褲褂・徘徊路側・頗屬可疑・當即上前檢查・由其衣內搜出海洛英少許・遂帶分所訊問・據供名句振寰二十五歲・濟南城裏人・在劉珍年部下當兵・因由掖縣開拔烟台・遂乘隙潛逃來青云云・該分所遂送二分局轉送公安總局核辦云・英

無法投遞郵件

收件人姓名如下

德生福 鞠維寅 張廷棨 李舜臣 崔香圃 東昌源 葛宅 陳孝勤 吳鳳閣 董範九 王樹芳 義太昶 華豐昌 陳伯松 周昌榮 楊有山 李榮思 杜海修 孫香亭 程光宇 魏喜紹 沈雲生 于延忠 孫冠相 永盛和 鍾恆章 王漢三 傅和順 永茂盛 劉匯東 咸貴榮 劉季冬 寶隆號 左鳳庭 朱愼齋 傅作權 郝贊武 孫德山 李廷章 三義成 阜生泰 辛建祥 義豐棧 劉長光 張萬福 邢漢三 杜寶善 邱芳長 億利成 永昌棧 正義公 高敦義 愼興成 寶隆號 王宗田 徐有淸 王守孔 鄭煥章 王大田 徐文經 劉中成 趙熙臣 崔耀章 劉子笠 張子鶴 劉學言 王義仁 李文恭 裕和祥 王考三 陳永康 蕭禮堂 于俊千 關業發 牛梭長 王豊慶 黨鏡淸 和堂號 孫長江 常永俊 徐心雄 姜順伊 段景瞻 丁海潮 高敦義 周綸 許振科 華昌泰 趙錦章 王鳳文 鄭寄塵 義聚祥 姜保君 蕭長金 林文經 水險公司 火險公司 壽險公司 阜盛銀號 義順銀號 寶豐銀號 華盛工廠 小楠義孝 匯豐油坊 田白常吉 大成商會 德泉商店 天祐公司 華英大藥房 馥記營造店 膠東新報社 敬德圖書館 山東貿易公司 高橋漂白工廠 青島大關關長 日本鹽業出張所 青島船舶埠頭事務所

丟失聲明

茲遺失海軍官佐第三六號證章一枚特此登報聲明作廢 蕭寶燊啓

櫃夥退號聲明

啓者敝廠櫃夥李萬兆另有高就已於本月五日辭退嗣後李君在外一切行動完全與敝廠無涉凡各家交易往來支取欵項等事皆有敝廠圖章爲憑特此登報聲明

台東五路六十一號 中興工廠主人謹啓

教授跳舞專門家

由哈爾濱來青

本校專門教授男女跳舞舞術精良富有經驗欲學狐步舞)(華爾登氏舞李魯氏舞探戈舞却爾斯登舞及單步舞雙人舞均用最新穎法教授能使學者滿意有志向學者請至湖南路四十五號樓上便是早十點至十二點下午四點至十點

青島市皮革業同業公會啓事

本公會聘任周屋業律師爲常年法律顧問特此通告

周屋業律師啓事

本律師受任青島市皮革業同業公會常年法律顧問 如有侵害該公會法益者本律師當依法盡保護之責特此通告

周屋業律師事務所 青島常山路二號 電話四〇九三號

吉房招租

坐落萊陽路門牌第三號有新式住房帶有汽車間下人房電燈自來水及熱水管澡盆等設備俱全有願租者請至中山路八十一號丁敬記電話二八八六號洽商便是此告

樓房招租

茲有萊蕪路新五十七號新建三層樓房一所每層住室五間廚廁各一間院內平房二間並帶炭屋下廁院落房間寬大明亮上下水道電燈俱全分租全租均可有欲租者請至肥城路四十八號楊宅接洽此白

大減價 陳永興木舖 十週年紀念

破天荒的特別犧牲 物美價廉妙不可言

本號在青開設以來對於承做各種洋式家俱無不精美絕倫久爲各界贊許茲爲發展營業以破天荒價格應酬顧客起見以犧牲主義不顧血本定於本月 日至三十一日爲止「三星期」本號所售各種洋式木器及各樣家俱一律均按三七扣出售機會難遇良機易失如蒙 各界紳商惠顧無任歡迎 濰縣路三號

土產行注意

機器油鐵桶一批出售需要者請惠臨湖南路五十四號萬榮晉五金行接洽 電話四八八四

（青）新舞臺（島）

◀十二月十日開演▶

銀豔芳 小桂芳 蘇姑獻壽

陳君北平 包君松僧 金鶴年 李來臣 鴻鸞禧

蓋春來 王鴻福 郝德林 周麟童 張燕庭 李俊臣 精忠報國

李香沁 蔣俠 張來奎 八義圖

秦君俊人 李君幼雲 王君繼先 王金蘭 韋閣亭 金寶年 法門寺

李吟香 王璧人 修雨臣 金鶴年 金妙聲 全部花木蘭

特爲患烟癮者介紹戒除最速之醫院 溥濟醫院開診廣告

鴉片之流毒中國百有餘年凡被其麻醉者輕則敗家毀身重則絕種斬嗣豈有癮之人俱甘沉迷於黑籍而不思脫離耶實因市上通行戒烟藥品除仍用麻醉藥頂癮不逐日減少其數量外更無消滅其毒害復回其原有之效力是以戒烟者雖忍痛斷吸每遇片日一旦遇有疾病或受刺激偶藉鴉片以消其苦悶誰知一連吸二三次則烟癮如故矣茲有孫醫師會同津黃醫師祝二用最新滋補戒烟注射藥三日即可斷癮五日完全除根最可佩者不但時間迅速而且痛苦全無同人等有鑒於此請其設立醫院以期廣濟黑籍諸君出苦海而登健康現擇定地址青島市熱河路五十八號設立溥濟醫院望有癮患諸君迅速戒除幸勿失此良機並將該藥功效略擧數端以備參閱

一凡吸食鴉片嗎啡或扎嗎啡針等毒品成癮者皆能於三五日內斷癮根既無他病更無痛苦

一凡吸食毒品之人血色紫暗面色青黃注射此藥三日後血色即變鮮紅面色即變紅潤

一凡吸食毒品之婦人月經不調或經閉兼有白帶者注射此藥戒除後立即經調而白帶止

本院診療各科疾病每日早九點至午後四點

介紹人

馬文幹 曹雨臣 孫潤泉 魯少田 王世卿 宮博之 于維廷 劉承九 宋輔臣 宋雨亭 梁蓋臣 楊恕堂 張玉田 萬子玉 宮育生 毛子梁 翟漢卿 李與軒 紀毅臣 丁春如 尹樸齋 王鳳岐 王宣忱 高成之

敬告戴眼鏡諸君

目力有深淺鼻樑有高低面部有肥瘦由眼鏡專家驗過目力量過面部方爲相宜否則任意購之不但無益于目力且有害非淺也 鏡架有男戴有女戴有年青年老戴之分別由眼鏡專家指導方爲合宜否則誤購之不但不雅觀且失自己之人格也

（上海眼鏡製造行）

上海眼鏡製造行

本行有見於此特在本市中山路交通銀行右首開設眼鏡製造行自備機器磨製鏡片無論近視老花散光等等皆可磨製爲各界 諸君目力造福也

青島中山路

榮靑工務所

正及其時

君有空地擬建房屋乎？君有市房欲翻造門面乎？現時製圖，明春開工，則夏季出租，正及其時，本工務所有建築師，有工程師，爲 君設計，能於堅固，美觀，適用，經濟各方面，充分注意，使君滿意，如承 委託，竭誠歡迎・ 湖北路三十三號

公安局招領

發現地方	發現時期 月	發現時期 日	物品 名目	物品 數量
萊州路	十一	廿七	蔴袋	四十一條
綏北樂道	十一	十七	一五六號自行車	一輛
同	同	同	紅花棉被	一床
堂邑路	十一	廿九	黑嗶嘰褲料	一塊
二碼頭	十一	廿六	舊呢帽	一頂
湖口路口	十一	廿八	白布褥單	一床
膠州路口	十一	十二	皮夾	一個
同	同	同	角票	三角

痰敵藥片

滅痰止咳

能使頑痰完全消滅

能使咳嗆立時停止

大瓶售洋二元内裝一百廿片　小瓶售洋一元内裝四十八片

擧凡痰多不化劇咳音啞夜臥失眠痰喘氣急以及肺炎肺癆遠服此藥立見奇功定告全愈堪稱一靈驗佳

上海四馬路 中西大藥房發行

（青）李村路天津路（島）

神州大藥房總經理批發處

勞山晶石眼鏡老店

敬啓者小號在青創設三十餘載專辦勞山各種晶石久由平蘇聘請素有經驗之技師加工製造各式眼鏡力求改革養目近視老少中花等鏡決無光線不合之慮並修理舊鏡以及中西金銀絲腿兼售雲翠老玉煙嘴藏鑽等物一概俱全貨眞價實童叟無欺早受各界惠贊零售批發價格從廉倘蒙賜顧無任歡迎之至★緊要聲明★小號原無分號並代理處屢有冒充小號名義者請各界注意認明本號招牌仿單庶不致誤

青島即墨路西首道北 三山誠眼鏡店謹白

近代中西醫家讚賞之 眞正育興賓

並非今日自行冒牌之育興賓

德國世昌洋行老牌

功用

崇治：由於腦力虛弱及神經衰頹所治之一切病徵，例如：腎虧、夢遺、陽萎等疾；而於治療於補腦、壯神上尤爲擅長、但對於人身之生理上而絕不起任何障礙或妨害等副作用、誠爲近世病者之好救星也、

華北總經理 世昌洋行老牌各種良藥 魯麟洋行西藥部

青島蘭山路十八號 電話三八五三 三二七一

全眞補腎丸

四季宜服 全眞補腎丸空前絕後大犧牲 五千年難遇之良機

敝分行十週大紀念減價期已滿敝房擴充營業歡迎主顧起見續到全眞補腎丸二千份以答惠顧諸君之雅意

全眞補腎丸 持此券購服 優待券 照定價七扣

神州大藥房總經理

▲經售處青島▼

河南路 中華藥莊
天津路支店 神州藥房
北平路 膠東藥房
海關路 永源公
天津路 合和棧
滄口 洪祥號
台東鎭 德勝祥
李村 全盛號

主治

無論老翁老媼無兒無女少男少婦精枯經乏欲卜熊蜂生珍螽斯衍慶請服是藥定獲弄璋之喜而免伯道之悲

總行四川益華大藥房監製

定價每盒一元每打拾元（外埠函購費加一）

山東全省總分銷處烟台益華大藥房謹啓

各大省埠洋廣雜貨店藥房均有代售

介紹良醫丁介眉先生

敬啓者醫界聞人丁介眉君曾充膠濟鐵路局各醫院醫官外科主任及院長等職學術湛深經驗宏富現因本市醫院雖已林立而內容整齊完備者尚不多覯爰集厚資獨力經營於本市湖北路四十號創立壽康醫院各項設備極為完美刻已於十一月十日開幕鄙人等與丁君共事有年素深佩仰或起廢砭盲目擊折肱之效或志強氣弱身同着手之春用特介紹普律聞知倘有示疾抱病者請亟往治療幸勿失之交臂也

各界人士

呂日生 郭亦爲 蔡濟夫 車建績 馮強士
莊堯丞 張襄丞 張志超 程幼之 張冠軍
程曉如 郭瀛仙 李正甫 章俠漁 劉濟生
狄石樵 邵次明 郭大中 于立青 周樞甫
趙次垣 張露田 汪笑農 陳紀雲 隋卽五
陳界卿 劉㤭庭 許芹塘 朱緯伯 唐蜀眉
朱寅松 蓋右武 胡棠庭 羅鐵生 王一清
欒聿修 歐陽韻笙 劉醒言 張紹宜 趙君實
王德甫 崔文卿 郭乂深 戴仲民 舒鳴皋
楊少卿 周瑞岐 呂子蔚 沈星璇 陸益三
王子衡 倪泉生 李蘭欣 費潤泉 杜季均
吳軼千 劉伯明 李惠五 丁渭珍 趙佩箴
李瑞亭 張斌青 劉仲永 顏叔玉 曲式齋
李葆初 田玉海 馮樾喬 陸蔚霞 劉漢民
王友鶴 宋篤生 閻綬衡 李慎修 李竹軒
羅彥評 施景宜

介紹名醫丁介眉先生

丁君介眉宿精西醫學理湛深經驗宏富前在强初醫院懸壺濟世著手成春活人無算鄙人等知之有素茲丁君創辦壽康醫院於本市湖北路四十號備設內外眼耳喉鼻花柳諸科恐未週聞用爲登報介紹庶訪醫者得津也

高慶堂 丁敬臣 周志俊
宋雨亭 張立堂
趙瑞泉 殷桐聲
余幼庚 傅炳昭 紀經函

大仁堂

久淋白濁丸

保好 證明 無效 一律 退洋

此丸治淋神藥無論新久白濁下淋精糊馮口尿道刺痛小便頻數風毒邪熱便白淋血寒淫下注淋後偏墜虛淋老濁常年不斷凡淋病用過千方百藥治不好洗療注射不見效此丸只用一盒卽愈百發百中每盒二元

消毒太王一掃丸

此丸効力非常之大凡是男女染毒之病發生軟硬下疳腫痛毒串骨筋痛老毒不清淤毒不淨皮膚瘡毒一切新舊毒症遍治不好打針無效卽服此丸其毒立從二便消出一掃清完永遠除根每盒二元另有詳章此藥北京各界馳名實有特別效驗

婦女破血丹

此藥專治婦女經閉不通數月不見腹中積病左條右塊血聚成癖肚大成形血蠱癆症鬼邪胎病胎死腹內不下一切雜疾隱病凡婦女血水不見之病千方百藥治不好此丹只用一付其病立下重者三付百病化爲血水元氣不傷百試百驗每付三元

調經止帶丸

一盒保好無效退洋婦女白帶久而最傷元氣月經因之不調百病因之而生面黃飢瘦飲食無味有時燒冷腰腿酸痛頭暈肚痛赤白帶下之症一盒保好常服延年每盒二元服法另有詳單每服四角

調經養血保眞丹

婦女常服永保平安 安胎種子坤中至寶

專治婦女經血不調月經前趕後錯經病塊崩漏白帶下寒流白肚脹墜痛腰痠腿疼血色不正胸隔滿悶嘔吐惡心貪凉淤血成病左條右塊氣短神虛頭暈頭疼四肢發軟咳嗽痰喘氣血兩虧午後發燒作冷面黃飢瘦不思飲食日輕夜重自汗盜汗身體素弱胎前産後失調作病或姑娘經閉乾血癆症服此丸立服立效一切新舊經血不調百病皆治藥到病除常服此丸調經養血滋陰補虛安胎種子最稱女界實丹服法另有詳單每付三角半打壹元六角一打三元外埠函購加郵二角

青島分銷處 德祥盛：膠州路六號 萬春堂：高密路六十九號 福海藥房：黃島路中間十六號 德豐永：博山路中間路西六十三號

外埠函購加郵二角信寄濟南大仁堂

北京 大仁堂大藥房開設 濟南小緯六路北口

育興賓固本片

返老還童 扶陽聖藥 德國

此片乃採自植物提其精液復經消毒滅菌手續加以珍貴藥料配製成片故其效力可靠藥質純淨功能滋陰健陽久已馳名歐西各國專治先後天虧損腎部失能精竭陽痿夢遺早洩老年精衰少年早婚房事無力舉而不堅見色卽洩一切隱憂暗病服此片後精力充足返老還童靈驗無比惟冒牌甚多顧者必須認明『德國怡克寧大藥廠育興賓固本片』以防假冒

▲；；；每盒大洋二元；；；▼

淋濁敵藥片

德國怡克寧

凡五淋白濁急性慢性新久淋濁或婦女白帶保能三日止痛七日斷根本治療永不復發功效確切服藥一日痛止三日濁清 購者必須認明德國怡克寧淋濁敵藥片以杜假冒 每瓶現大洋一元五角

頭痛牙疼 一星牌頭痛藥

主治百般頭痛一切牙痛不論男女老幼以及婦女行經之頭痛牙痛等症有服後三分鐘止痛之特效百發百中每袋洋三角 ▲購者必須認明一星牌以防假冒▼

香港天壽堂 姑嫂丸

治婦女經期不調血色不正或多或少或前或後遠近閉赤白帶白淫子宮寒冷一切暗病久年不育服之却病種子百發百中每盒一元

海狗 健腎丸

治療男子腎虧陽痿房事不舉不固精冷遺精早洩乏嗣腰膝痠軟一切腎虧服之健腎培元老少咸宜功効偉大每盒一元五角

一星牌 拔毛藥

男子兩腮鬍鬚女人腋毛髮低胸手毛等三分鐘化淨百發百中每盒大洋一元購者切記一星牌函購均加郵力二角信否前失落不負責函購信寄天津小站大東藥房 函內付欵須用掛號

總發行 天津小站大東藥行

經售處 青島金鄉路太和春 博山路六十三號德豐永 黃島路十六號福海藥房 濟南商埠二大馬路小緯六路大仁堂藥房

百揆忌烟露

此藥不吐不瀉不寒不燥凡春秋冬四季服之均甚相宜準能頂癮準無痛苦準能忌好無論白面癮阿片癮嗎啡癮巴比那兒癮保管特別有效決無不能離藥之患也每瓶二元

健腦養神 腦益新

專治神經衰弱例如失眠健忘精神恍惚遇事心跳肋間痛疼靈夢驚懼四肢麻痺痙攣癡呆頭痛頭眩等症服之管保有效每瓶二元

百揆家庭胃散

統治飯後膨悶脹飽胸腹痛疼飲食不進惡心嘔吐小兒每食腹內積塊大便不順胸腹膈絕等或每當宴會多飲多食胸腹不安服此藥一匙五分鐘立見功效 每盒洋五角

疙疸素

專治男女面上一切疙疸及酒刺等 爲治疙疸之特效藥每瓶四角 外埠函購加郵力二角 信寄天津小站大東西藥公司

總發行 天津小站大東西藥公司

青島代理 福海大藥房 黃島路十六號 太和春 金鄉路 德豐永 博山路

花柳病能弱種絕嗣

董書田

花柳一症各國注意惟我中國以爲兒戲問題重大使長計議我們同胞
四萬萬餘花患柳者十分之一混種病症與別大異不但傷身且染妻室
妻子受害不能生育中華民國二十年立國家所靠國民兄弟民強國富
民病國替人民有害國大關係東亞病夫辱罵甚矣原是盤症又壞名譽
身體憔悴困苦之極親戚難見朋友難提輕者不治重者難醫遺害三世
悔之晚矣我勸同胞人人注意患此病者必要請醫腐敗治法實不爲奇
庸醫殺人巧網漁利慣用頂盤晴把人欺水銀輕粉分量重劑用下此藥
以求速愈雖然見效無非緩期不論良心那管天理由輕治重害人無此
再若死者可了不的傷損五官稍爛喉鼻骨節疼痛轉動難移這種毒藥
精蟲受散生活一世斷絕兒女十有八九陽萎不舉看此光景娼窰少去
染上此病誰把你替卽得此病莫投瘍醫
費錢小事性命關係仔細參詳令人可憐
本醫見此用心注意破下工夫參考太西
十有餘載今同本籍花柳醫社四年成立
開設青島黃島路裏坐南朝北牌匾爲記
花柳專科不治別的精益求精密益加密
如有此病急速來醫魚口便毒白濁淋漓
楊梅疳瘡升大蒸地特別良方卽把下去
藥到病除不易再犯普救同胞熱心對於
國苦艱難一概施治貧民人等不取文分非是金錢那等目的普惠人民注重
名譽減取藥資吾心所欲介紹同胞來把病去

本醫對於花柳一科研究素有心得治療手術必衆不同謹以極安全奧妙方法於最短時期調治斷根永保不發茲爲撲滅梅毒起見近由德國新到錄製【老六〇六】卽一千二百零六藥針藥性和平對於花柳中各種新老梅毒一經注射無不立見功效同用之最爲舒服毫無痛苦如有深染梅毒曾注射【六〇六】【九一四】數針不愈者請速到本社就醫本醫生驗血之後施用藥劑奏奇效永不再犯本醫素抱優待患者注意速將注射費減價三星期患花柳病者特來注射莫失大好會也

青島黃島路花柳醫社醫生董書田謹啓

Fissan-Praeparate

夏令必備之一

飛生

預防及治療皮膚病之妙劑

藥力從皮膚完全吸收

皮膚病之難治○自來所知○蓋其症狀○千變萬化○而又往往搔癢○令人難忍○分泌機液○使人厭惡○且致轉輾傳染○遺害愈廣○且烈性藥物○往往反足以促進浸潤○增加分泌○蓋不堪刺激也○故首要之策○莫過於吸收分泌○制止搔癢○然後可以收消炎殺菌之效○而達治愈之域○然舉凡一切皮膚病藥○均多缺點○故令醫師視治皮膚病爲畏途。其實均由所用藥物之效力不良所致也。惟最新發明「飛生」毫無副作用。毫無缺點。其吸收分泌制止搔癢之功效。優越異常。洵爲皮膚病藥中之異軍特起者○

飛生之基礎○乃係乳蛋白質○其主要成分爲醫用基性矽化弗○全部顆粒極細○對於皮膚絕無刺激○其中絕不含凡士林等工業用品○及一切脂肪類○其高貴○可知○其特性能多量吸收分泌產物○制止搔癢○定痛消炎○其色純白○氣息芬芳○非特足爲治疾保健之顧問○亦可爲香妝妙品也○

【1】飛生創傷小孩粉○治各種急性皮膚炎症○不論其病因何在者○已有滲出液或尚未有分泌物滲出者○各種擦傷○切創傷及各種原因之慢性濕疹○全身按摩用○定型性下腿潰瘍○小孩痱子熱○陰門疾患作乾性撒布料○水疱瘡

【2】飛生汗粉治一切多汗症○如手汗腳汗腋窩汗等○因必須使其多量被吸收○用此飛生汗粉最妙○蓋其特性能吸收極多量之水液也○又如婦女帶下諸症○多流穢水○亦以常用飛生汗粉均可用之○必見功效

【3】飛生香皂此係最優良之浴皂○不論成人小孩均可用○如患濕疹脂漏鱗屑癬乾癬痒疹及皮膚感應銳敏之人○尤當最合用此香皂○因其基礎爲乳蛋白質所成○絕無纖微刺激也○脂漏之人常以此皂洗濯頭部○又下腿潰瘍之污染不堪者○各種創傷及角膜肥大症均可以此香皂之濃水溶液○作濕道罨敷之用○

尚有其製品不及備載說明書函索即寄

中國總經理 德商禮和洋行 吳淞路十三號

青島强初醫院廣告

敬啓者敝院開幕以來對於醫療器械之設備病室之清潔看護之訓練無時不力求完善以謀患者之便利近復添置X光線人工太陽燈透熱電機及其他電療器具應有盡有更用新法戒除鴉片嗎啡等癮限期出院毫無痛苦歡迎各機關工廠商號訂立長年合同減價收費茲將診療科目等項列後

▲治療科目▼ 外科內科皮膚花柳科眼科耳鼻咽喉科婦科產科小兒科

▲診療時間▼ 每日上午八時至十二時下午二時至六時星期日下午停診急症不在此限隨請隨到

▲收費簡章▼ 病室共分四等每日由二元五角至八元服藥飯食在內 出診市內五元市外酌加夜間加倍掛號費初診一元復診免收

院長 薛健 院址 湖北路二十八號
醫師 魏志成
藥劑師 牟介信 電話 三六六〇 五〇〇四號

壽康醫院廣告

敬啓者敝院病室清潔看護週到甚宜患者之療養擅治白喉猩紅熱等症特約產科專門女醫師担任收生並用新法戒除鴉片嗎啡等癮毫無痛苦無論住院與否均可限期除根治療科目時間及價目列後

（治療科目） 外科 內科 皮膚花柳科 耳鼻咽喉科 眼科 產婦科 小兒科

（診療時間） 每日上午八時至十二時 下午二時至六時 星期日及例假下午停診 急症不在此限 至診隨請隨到

（診療價目） 住院門診及藥資取價均廉出診市內五元市外及夜間酌加掛號費免收

院長 丁介眉 院址 湖北路東首四十號
副院長 劉菊村
特約產科女醫師 王子靜 電話 五二三二號

萬國儲蓄會

十二月十五號開標通告

本會定於十二月十五號在上海總會舉行開標凡欲新入會者於本月十四日以前在辦公時間內到會付款認會本月十五號開標即有中獎希望有志儲蓄者速來入會

第一特獎 五萬元

第二特獎 將超過七千八百元

滿期如數還本並有紅利分配

詳章函索即寄

青島萬國儲蓄會 山東總分會 館陶路二號 啓

五年計劃

每月存洋十三元三角九分或一次存洋陸百四十三元九角三分 滿五年得本利洋一千元正

中國實業銀行儲蓄部 青島中山路 電話二九〇八

壹字牌香烟好 買两色洋壹角

烟絲又黃嫩 烟味香且醇

各烟處均有代售

上海利興烟公司出品

◀青島總經理▶ 海昌烟行 泰安路一號電話二八八九

德國 DKW 機器脚踏車 DKW

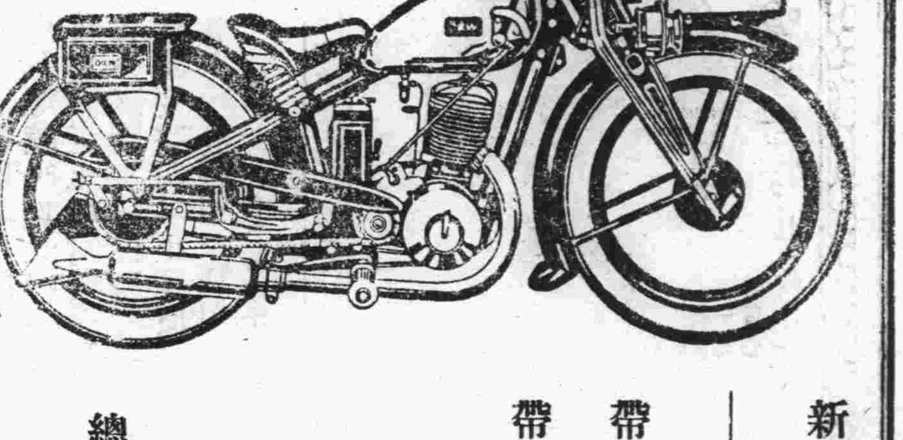

新的DKW機器脚踏車到了

——二百號華麗式四匹淨馬力——

帶球式喇叭者售洋八百元

帶電器喇叭者售洋八百五十元

訂有分期付款法承詢即答

說明樣本函索即寄

總經理 美最時洋行汽車部 啓

冠縣路六十四號 電話二八三八號

欲使男女容顏美麗身體強健者
請喝本舍自製之牛奶山羊奶
▲滋養豐富▼ ▲氣味醇厚▼
▲清潔衛生▼ ▲價廉物美▼
冬季大減價
(一日兩次發送不誤)
電話 三〇〇四號 三〇三六
青島牛奶舍
堂邑路十四號

X光綫齒科外科
鈴木齒科醫院
青島觀海一路二十號 電話二〇四三番

美國信義會醫院
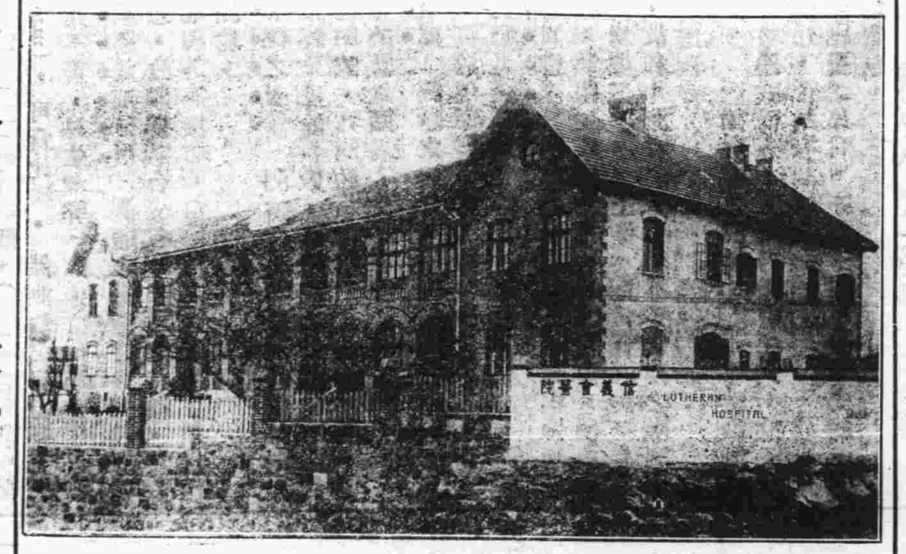

地址 城陽路一號 電話三三八〇一號
診病時間 下午二點至三點半 初診收掛號費一角 復診收大銅元五枚 除注射外概不收費
住院 病室清潔看護週到 普通病室每日院費五角 醫藥飯衣服床鋪等費在內 特別病室每日三元
手術 病者若須施手術時有手術費自二元至二十元
產科 無論晝夜隨時可入院 收生費五元
分院 台東鎮清和路六十號診病時間下午四至五點 西大森雲南路一百十一號診病時間上午十一至十二點

新民印刷鑄字所開幕啟事
逕啟者敝所籌集巨資特由上洋購到最新式鑄字機各種銅模及一切印刷材料等凡日於印刷業需要零件無不應有盡有且體裁新穎字畫清晰所出之貨絕無頭邊高低不正點畫不清之弊鉛質優良堅固耐久倫經試用方知言之不謬現擬於十一月十八日正式開幕務望各界 惠臨參觀如有以書籍雜誌小說報章以及各種文件印刷見委者無不竭誠歡迎定期不誤格外克己以付惠顧茲將營業要目開列於左

營業要目
承印
書籍雜誌 五色套版 中西信封 鉛版石版 印刷精良
廣告仿單 股票鈔票 名片花箋 凸版凹版 一應俱全
鑄造
中西鉛字 鉛線底線 符號標點 各式銅圖 各界惠顧
書邊鉛條 空鉛襯鉛 花針花邊 電鍍銅版 格外克己
地址 膠州路一〇六號 電話 五二一五九號

大連汽船出帆
▲大連行
大連丸 十二月十日午後一時入後五時出
奉天丸 十二月十四日午後一時入後五時出
▲上海行
奉天丸 十二月十日前八時入正午出
大連丸 十二月十四日前八時入正午出
天津丸 十二月十六日前八時入後五時出
▲芝罘天津行
天津丸 十二月九日前八時入正午出
▲芝罘大連行
濟通丸 十二月十三日後三時入廿五前十一時出
△大連長崎基隆高雄線
山西丸 十二月十八日大連出帆(長崎不寄港)
山東丸 十二月十日大連出帆(長崎不寄港)
山西丸 十二月十八日大連出帆
電話 支店長 二七二七號 輸出輸入 二五六三號 船客夜間 二一三六號

大連阿波汽船出帆廣告
大連 芝罘 威海
第十六號 共同丸 十二月十一日午前入 十二月十三日正午出
第廿一號 共同丸 十二月廿日午前入 十二月廿二日正午出
代理客票 阿波共同會社 膠縣路二十二號 電話二五四二 二四四三

禮和洋行
吳淞路十三號 電話三四〇七
德國格貝拉麥廠製造電力摩託機
本行新由德國運到最新式電力摩託機多種自四匹半馬力至十五匹馬力均有現貨用電極省週轉靈快最合工廠家之用價格從廉如蒙惠顧無任歡迎

本行新到雙輪脚踏汽車既能用汽飛馳亦可以足踏轉一當二用便利非常此機係鷹牌大飛輪製造廠所發明其優點如何徵之鷹牌飛輪之完美無缺可想而知茲為創銷起見定價低廉諸君一試方知言之非虛也
山東總經理 德商大成洋行啟 青島館陶路 電話二一一六七號

成文堂筆記書局
◀總局天津路 電話四〇六八▶
分局高密路西首 電話四七二五
經理 商務印書館 中華書局 世界書局 北新書局
出版 各種教科 辭典英文 詩集文集 小說雜誌
發售 古今書籍 儀器文具 體育用品 中西賬簿 學校表冊 美術書片 湖筆徽墨 銅鼓洋號 鳳琴簫笛 自來水筆 各種掛圖 美術卡片

此天津小孩前患腸胃劇病

現已茁壯康強由於服用嬰孩自己藥片
小兒患病有礙於身體發育者大抵皆由腸胃失序而起是故父母欲其兒女康壯歡愉必須使其腸胃健全而後可嬰孩自已藥片業已名聞世界具此功能良以此片味美性和功宏大能和腸胃健消化俾小兒確得其食物之滋補而保康安天津東興大街張記廣貨莊經理張君子泉來書云『小兒元祥現甚壯健但在週歲時嘗患腸胃劇病後投以嬰孩自已藥片即見胃強便順安睡不啼從此如遇傷風發熱令服此片無不稱心故予甚感其良效也』嬰孩自己藥片統治小兒便祕食積腹痛泄瀉痰厥蛔蟲傷風發熱出牙痛苦以及其他普通腸胃疾病身體不適等患各藥房均有出售或直向上海江西路四五一號韋廉士醫生藥局購備每瓶七角六瓶二元九角郵費不取
使我康強
嬰孩自己藥片

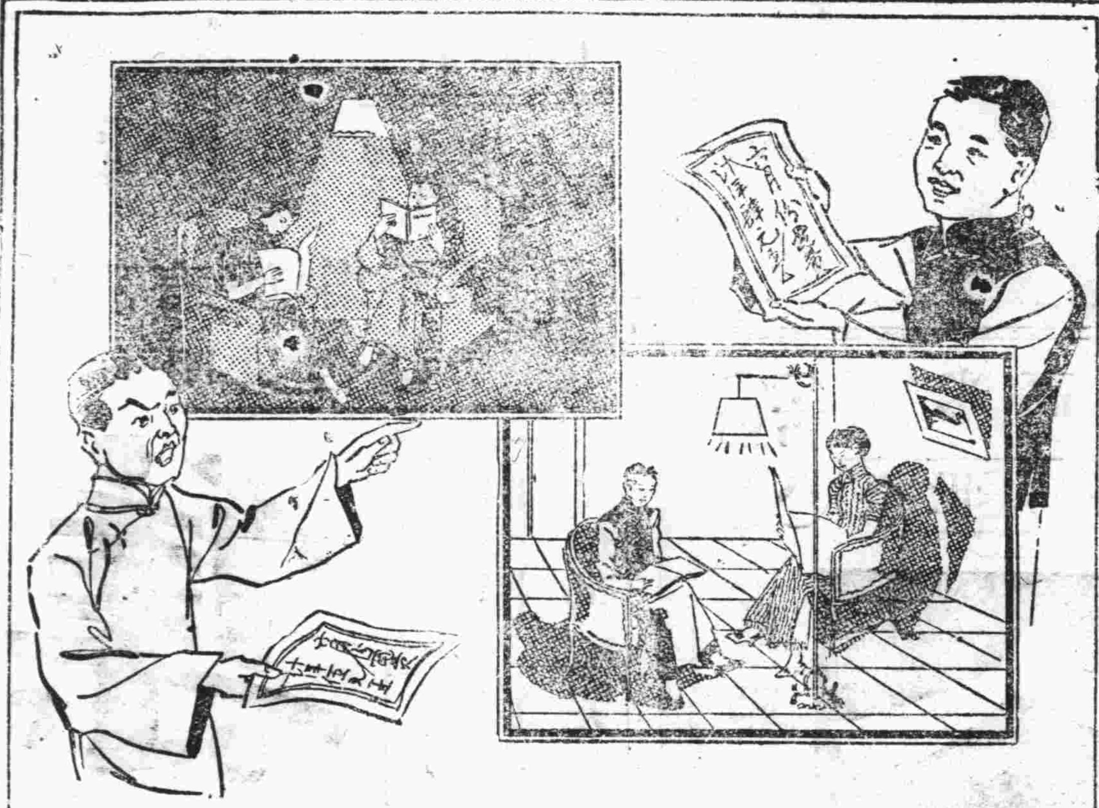
買燈泡時 貪小便宜
付電費時 受大損失
買雜牌燈泡。眼前固可少付些微數。但既耗電流。亦不經用。每月電費。加多不少。又須時換新泡。最不經濟。
請購亞司令可樂泡。泡形新式。久用不黑。燈絲粗短。受震不斷。省電耐用。購買時多費有限。而所省之電費。則超出數倍。誠合真正經濟之道。
購時請認明商標不聽店家用雜牌混售
總發行所 上海 中和燈泡公司
各電料店均有出售
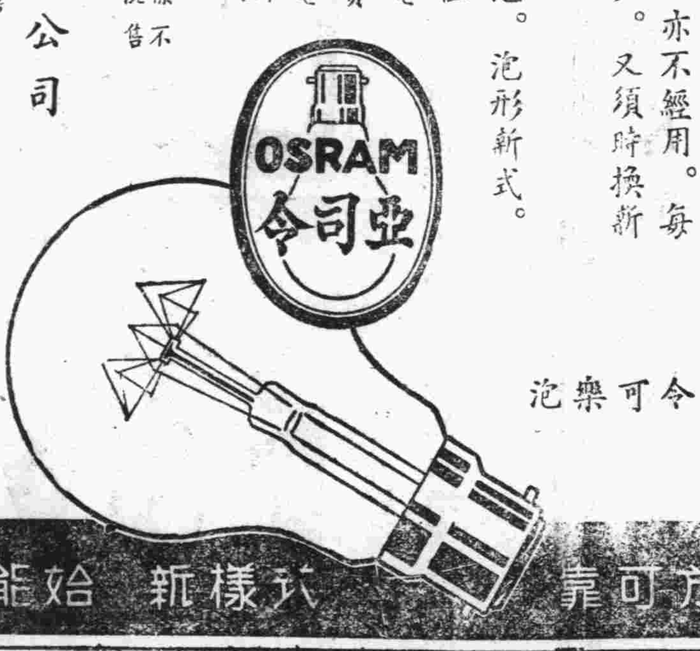

老牌亞司令可樂泡
0~5
牌子老 方可靠 式樣新 始能精

英國製造頂上手搖邦浦
現代最適用最經濟的邦浦
能力偉大
凡耳均用銅製
抽水邦浦
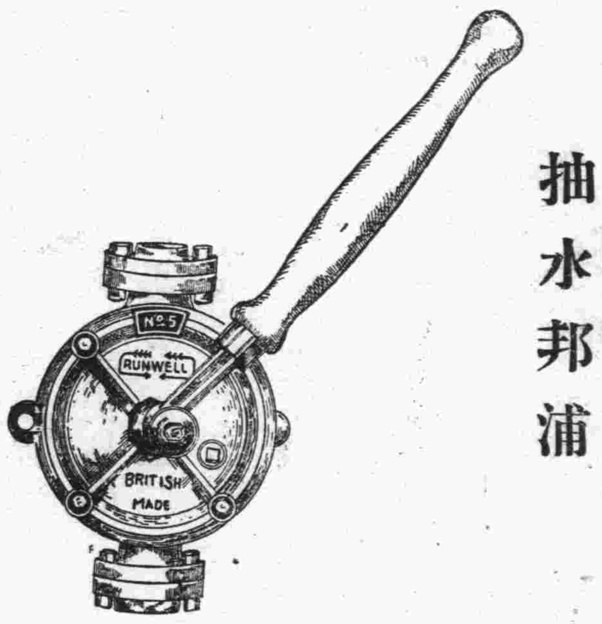

抽水邦浦
最合於建築家或家庭應用之
簡捷靈便抽水機
大小種類均存現貨
最小者每小時能抽水六百加倫
總經理
亨利洋行
館陶路廿號 電話三〇〇六

教育界

本欄歡迎投稿

客觀的考試方法（一）

李維新

一，各種考試方法之比較

緒言

甲，舊式考法之缺點

(4)耗費時間　舊式考法，除算術而外大概都是變相的作文。學生作答時必須搜腸索句，以祈答案之清順，所以每次考試總費一二小時。若在今日考試較多的時候，豈不太費時間嗎？再者當教員評閱試卷時，要逐字逐句的看，而且常找不到答案的眞像，因爲學生的答案常是抹稜的話，其苦眞是言語難於形容的，一般教師多嘗過這滋味罷！舊式考試之缺點，絕不止此，如養成學生猜題撞時運的惡習，養成舞弊抄夾帶偷看書籍等。此處所舉只其較著者耳。

乙　標準測驗之缺點

舊式考試方法之缺點暴露漸多，乃有標準測驗代之而興。標準測驗之優點甚多，簡言之：(一)測驗之情景一致，(二)純粹客觀，(三)具有年級年齡等常模(Norm)，可資比較。然測驗之自身亦有缺點，而運用不善，易生流弊，茲述之如下：

(1)不能適應各地情形　測驗之編造乃爲一般的學校着想，故難期其合於各地課程之特點。其中自然地理等有地方彩色關係之課程，更難得適當的測驗。

(2)結果解釋之困難　測驗所記分數均非原始的分數，常爲分度的分數，其意義非對測驗有研究者不能明瞭。且測驗結果常須統計之手續，是則非有統計知識者，又不克明瞭也。

(3)閱卷繁難　測驗之記分，各有特別之手續，且必依照測驗說明書，非有相當研究，不能辦理。豈能以此希望於普通小學教員。

(4)阻礙教育進步　標準測驗之編製，恒根據現行之課程，如學生成績優良，超過常模，徜教員即以此爲標準，不求上進，則教育必難期有進展矣。故利用測驗者，必須不受常模之限制，方能改進教育。

(5)替換式少　我國現有之測驗，除小學默讀測驗有五個替換式而外，其餘均僅有二式，故不便常常使用，否則有記憶之影響。此外印刷費之昂貴，亦非一般小學校之經濟力所能購買也。

丙　客觀考試法之優點

舊式考法既不能測得兒童智能之眞像，標準測驗又以運用困難，不易實行，於是教育家乃注意自編非式之測驗，(即客觀的考試問題)。此種方法之優點如下：

[未完]

教育部最近頒佈之小學幼稚園課程標準
小學課程標準總綱

第二　作業範圍

一　科目及每週教學時間總表

年級／科目　分鐘	低年級　一年級	低年級　二年級	中年級　三年級	中年級　四年級	高年級
公民訓練	六○		六○		六○
衛生	六○		六○		六○
體育	一五○		一五○		一八○
國語	三九○		三九○		三九○
社會	九○		一二○		一八○
自然	九○		一二○		一五○
算術	六○	一五○	二四○	一八○	二一○
勞作	九○		一二○		一五○
美術	九○		九○		九○
音樂	九○		九○		九○
總計	一二六○	一一七○	一四四○	一三八○	一五六○

上列分數，都可以三除盡，便於以三十分或六十分支配爲一節。

●說明●

(一)公民訓練和別種科目不同，重在平時的個別訓練，表內所列的，是團體訓練時間，(二)各科目得依各地方情形，酌量分合，其辦法如左：

(甲)社會，自然，衛生三科，在初級小學得合併爲常識一科，(乙)勞作科農事工藝作業，可單設一種，即以所設的一種命名某某科，其餘必要的作業，併入於性質相類的各科中，——例如特設工藝科，以農事的園藝，家事等作業併入自然科中。(丙)美術，勞作二科，在低年級，得合併爲工作科，(三)總時間爲適中數，得依各地方情形，每週增多或減少九十分鐘，(四)時間支配，以三十分鐘一節爲基本，視科目教材的性質，分別延長到四十五分或六十分。

二　其餘各種集團活動每週時間分數表

年級	低年級	中年級	高年級
分鐘	一八○	二七○	三六○

附註　朝會，週會，紀念週，課外運動，課外作業，兒童自治團體活動等集團作業都在內，

●說明●

(一)各種活動時間，得依各地方情形，斟酌規定，(二)活動事項，依各學校的範圍性質，分別設置。

武俠小說　風塵雙俠傳（八）

蓬萊王夢漁著

第一回　芳草碾車塵心驚絕藝　深林飛劍影力殲元兇

接着老鄭便哈哈大笑起來，心裏不覺好生詫異，急忙注目看時，原來那短小漢子，這一刀剁到老鄭頭上，滿望像滾圓西瓜，輕鬆鬆一劈兩半，誰知老鄭的頭皮，比鐵石還堅，一刀下去，錚的一聲，只震得一條右臂，由下至上，又痛又麻，那把折鉄鋼刀，平空飛出四五步遠近，眦嗵匕掉在地上，一轉身蹲了下去，抱着那條鉄臂，張開英雄大口，只顧亂喊亂嚷，對面那爲首漢子，見此形狀，知是遇了能手，又見同夥這等現眼，不禁怒氣上衝，一擺手中潑風刀，破口大罵道，老匹夫敢傷我們兄弟，不給你個利害，如何甘心，說着手起一刀，向老鄭當胸刺進，老鄭待刀來得切近，輕輕將身子一扭，已翻到大漢背後，順起一拳，向後心擊來，那大漢倒也機靈，見一刀落空，心知不好，正要轉身抵敵，猛覺背後一陣拳風來到，知招架已來不及，忙將腰一俯，向前一竄，躍出有五六步遠，方始避過去，可是樹元正當看得出神之際，驀見那大漢一個箭步，竄到自己面前，以爲要取他性命，嚇得啊喲一聲，連連倒退，幾乎跌倒，幸而大漢此時，只顧招架老鄭，沒暇理會到他，便悄趁了個空兒，向路旁一溜，藏在一顆樹後，暗暗觀看，這時對面幾個賊寇，見老鄭伏提如風，神閑氣定，都不禁暗暗吃驚，深恐那大漢支持不住，吃了虧折，便吶一聲喊，一齊舉起兵刃，蜂擁向前，老鄭忽見他們大衆，一擁而上，

衛生大綱

調節飲食　注意大便

善衛生者，飲食有定，大便有時，此蓋循環出入，勿使留積，於是消化有序，營養得宜，自然却病長壽，克享大年矣，**活胃錠** 專助消化，健脾胃。去積滯，通大便，開胃口，增飲食，性最溫和，功極妥速，弱者服之，得轉强壯，病者服之，得保無恙，而一般人服之，皆得以日進康健，至於『胃呆』『腹脹』『氣悶』『積滯』『噫嗝』『作酸』『嘔吐』『肝胃氣痛』等症，則活胃錠尤爲對症良藥

每瓶大洋壹元正

神良氏藥廠出品

青島李村路總店 天津路支店 神州大藥房經售

讀書何用　如何成功？

●莘莘學子。鼓篋就學。其旨趣果何在哉大言之所以造就英才。爲國家効力。小言之所以增長學識。爲謀生準備。

●然而學者如牛毛。成者僅麟角。此又何故。曰。除少數好事荒嬉不圖上進者外。或以先天不足。氣血兩虧。萎靡不振。全身衰弱。或以。用功過度。頭暈遺精。腰酸乏力。記憶不强。皆足以阻止學業之進步—即使學有所成。他日。身體多病。……

雖有學問。等於無用

學者諸君。欲謀身心常健。學業猛進。請速購……

神良氏養生血

此藥功能。補腦益血，增加記憶安神固精。强壯筋骨。消除百病一經試服。弱者轉强。强者更健研究學業。可以事半功倍置身社會。可以無往不利

▲每小瓶一元二角半　▲大瓶二元二角半

神良氏藥廠出品

總經理青島神州大藥房　李村路總店。天津路支店。

濟南經理緯五路神州大藥房

山東大戲院

時間照常　二點至十一點　循環開映

臨時價目　樓下五角　樓上七角　一元

（今日）明星唯一出品著名說部有聲有色連集鉅片（開映）

胡蝶鄭小秋主演各大明星合演

啼笑因緣　四集

沈鳳喜惑於財勢而失身　寫虛榮之誘惑維妙維肖

沈鳳喜惑於財勢而悔恨　寫虛榮之痛苦欲哭無淚

是啼笑因緣最重要之關鍵！

自沈鳳喜被逼後，關壽峰施救，鳳喜變節，以及樊家樹北上逛遊十刹海，憂憤成病，關秀姑肎作傭工，先農壇私會，劉將軍怒撻沈鳳喜，已看頭二三集者，必應一看四集，四集爲啼笑全部最重要之關鍵，而本集表演及情節，較前集更神化，更緊凑，看過啼笑說部與啼笑影片的，本集非看不可，擁擠堪虞請早蒞臨。

福祿壽大戲院

米高梅公司蓋世有聲鉅片

（前無古人）　（後無來者）

全世界公認電影界從來未有之偉構

人猿泰山

世界游泳冠軍韋斯摩勒主演

吞食侏儒　象羣衝鋒
霸王攫美　大戰猩猩
肉搏雄獅　手刃猛虎
戳斃河馬　猿人劇鬥
鱷魚食人　犀牛逐獸
土人墮崖　天空飛人

影片太長　下午一點半開映　每天五場

本片全部有聲對白，情節連貫緊張，迴非一般有名無實之新聞探險片所可比擬

不須誇大的宣傳整個世界與論已爲之作强有力之保證

舞！

管閒事

喧動了全市的學生賑災遊藝大會，終於實現了，當我瞧見那些可敬可愛的學生們，都是雄糾糾氣昂昂的樣子，個個都具着愛國的眞精神，竟不覺爲之感極而淚下，不覺的動了一番疑問，「現在的中國，僅僅是學生的嗎？救助被難的同胞的責任，也只是限於放在學生肩頭的嗎？」我覺得學生太令人敬愛，不免站在旁觀地位，說幾句時代落伍，不合潮流的老話。

連着兩天雨夜，我都算沒有缺席，可是最怪的是某校的舞，橫一個舞，直是一個舞，左加一個舞，右又是一個舞，乾脆說這兩天，可把我舞得不知東西南北，亂七八糟，唉！舞，一個多們美妙的名詞，一件多們醉人的事啊！

雖然是一個遊藝會，可是這次遊藝會，不同別的，它的目的，是爲救助被災的難民，是爲了提醒那些朦朧麻醉，祇會娛樂的人們的，那麼遊藝項目，不一定限於舞，觀衆們所歡迎的，也不能祇是舞，儘可乘此機會，警一警那些醉生夢死的人，多表現些學生可貴可贊的精神出來，依我想，現在的女學生們所擅長的，不光是舞吧！

果然，事過境遷，不需要我這時代落伍者多多嘮叨，然而我本着我十二分的誠意，勸告某校裏會舞的姑娘小姐們，下次少來些舞吧！否則，東北的災民救不成，別處怕又有些被舞的震動不穩呢！

苦悶的生活

劉蘭蓀

第一幕

地點　人力車停放處，旁一電杆，爲兩條大馬路交叉的一旁

時間　電燈照耀的黃昏以後。

人物　穆學濟　二十四五歲的一位被生計所迫的青年，

孔南維　四十餘歲的被生計脅迫者與學濟爲拉車同行，

楊化民　二十六歲爲某小學校教員。

紀梅星　十八九歲的摩登女郎。

開幕

穆孔二人，坐人力車脚踏箱中，旁一電杆，燈光稍暗，孔取短的烟袋吸烟，穆一手托腮在愁思着一切，四外靜音寂靜，有時可聽到較遠地方的汽車聲。

孔——啊！老弟，今天生意怎樣？

穆——咳！別提咧，從天亮到天黑，才拉着兩角錢，現在靠，若再不上坐，還得掏腰墊賃車錢吶。

孔——（作苦笑）年輕人幹這行生意，就是不中用！咳！（作深悲狀，）

穆——（驚訝狀）老哥今天生意很好吧？

孔——啊！我麼？今天晚上那壺酒錢，還說不上打那兒來哪？

穆——（笑）我以爲老哥內行出身，該有通天武藝：連壺酒錢拉不着：還批評我不中用，眞是滑稽，（鄙視神情要充分表出）

孔——唉！話不是那麼說，我說你不中用，這裏有個理，像你年輕輕的，一天價拖着個車子，東跑西跑：拉不着買賣，就咳聲嘆氣，愁的治不的；要知道，車到山前必有路，老天爺還餓不死沒有眼的野雞吶！

穆——話是那麼說，可是着急不由自己啊！（氣似平）

孔——哈哈！若不就說你年青不中麼！凡事總得有耐性，着急吃不着水火飯，老人的古語，錯不了！你是乍幹這個，日久天長，也是和幹別的一樣。（仍吸烟）

穆——夜來後晌，到火車站接客，不知怎的被警察老爺打了一棒子？冤死咧，拉窮車子，又有什麼不順眼的。

孔——（作狂笑）倒底年輕！到那得守規矩，窮人得給富人留臉面，你去亂走；多麼沒有規矩，他不打你，打誰？你總想出苦力是什麼勞工神聖啊！好兄弟，那就是陰曹地府的迷魂湯：別看眞裏的才是神聖吶！（翹起一足，搭車把上，仍狂吸其烟）

穆——拉車的該死！？（作憤懣狀）

孔——有什麼該死不該死，老弟呀，和爲貴，忍爲高，你總得記着！

穆——但有吃的，不幹這個！（憤極搥腿目凝視孔）

孔——這是實話！窮拉車：富啦，誰幹這個，老弟，這說對不對？沒法子！（稍靜默）

穆——（抵聲）咳！我聽說東三省永遠收不回來咧，眞的嗎？

孔——（作明哲狀）那有的事！中國這麼大，小日本子能怎麼的！（作不以爲然狀）

穆——中國純粹上了「和爲貴，忍爲高」的當！

孔——（作深思狀）……（作明哲狀）……哈哈老弟，忍奈是小民對政府，政府要忍奈對日本，唉呀！日本鬼子，可不得了，……你越能忍，他越有壞法子！（微帶愁恨狀）

穆——他們不好派兵去打！？

孔——打誰呀！打你我麼……（不屑論打日本事）

穆——啊！……；

孔——年青的少談國事，多受閒氣；挨餓守本分……（隨說屈指計）

穆——得啦！得啦！年青人不聽那一套！（向孔搖手，）

孔——不聽!?……唿！……（忿的懷疑）

穆——（指出塲）來了買賣啦！別談啦！（孔亦向指處注目，）楊化民携紀梅星順馬路邊走來，穆，孔拖車立起同上喊道：

——坐車走吧？先生！

楊——不用！

紀——得啦！這兒到大戲院多麼遠哪，快坐着車走吧！

楊——靜悄悄的黃昏以後，散着步多好！

童年的微痕

王天佑

——童年迴憶之一——

我記得當着我的童年，
在一個美麗明秀的春天，
我赤着脚，持着竿，
靜坐溪邊，
魚兒浮沉，
水兒漣漣，
大地是溫和一片，

⑦

又記得在一個炎炎的夏日
綠樹上高噪着鳴蟬，
曼妙的音波，
有似琴絃，
林下深碧草叢裏，
輕倩的蝴蝶蹁躚，
我默立在樹陰下，
無限的靜謐呵，無限的自然，

⑦

唉！童年，多快樂的童年
而今呵，
只留有往事如煙。

在一個陽光温和的初冬於青島

給青年們

召吟

莫佇立在花前，
你們的年華是花般的鮮艷。
莫徘徊在月下，
燃起你們的心燈射放光芒，
× × ×
荒漠的平原，
黑暗的恐怖，
正是你們與惡魔決鬥的戰塲，
你們振起精神擎高旗子向前，
× × +
向前！向前！
不奮鬥則滅亡，
不猛進則落伍。
你們要推進時代的車輪，
展開新的路，
× + +
把這入罵全盤變色彩，
黃土也染成紅土，
火燄燄的花在怒發奔放，
偉大之光在煌煌的普遍照臨，
那是最後勝利創造的世界

十月十九日改舊作於鬱山

哭聲

萍蓮

「媽！我餓了！」一個四五歲的小女孩說。

「寶貝兒呵！你停一刻，你哥哥就給你捎回食物來了。」她母親對她說。

「媽！我餓的利害，又該怎麼好呢？」

「不要鬧吧！阿屏！你看我一天還沒有吃東西咧。好孩子！等你哥哥回來就得咧！」

「我哥哥呢？」女孩子問

「他去那邊營盤裏探聽你爸爸的信息；並且向你姨家借錢去了。」

「那麼我爸爸呢？」女孩子又問，

「咳！你爸爸被那營盤裏的老爺們抓進去趕着車拉草去了。」

「他得什麼時候回來？」

「咳！傻孩子！那有什麼一定呢？——他走的時候連飯也沒吃；只穿着一件小夾襖。他本不能吃苦，現在去了一天多，也不知道吃些什麼，冷不冷？咳！老天爺眞不憐人呵！」她說着不禁掉下幾點淚兒來。她的女兒見她哭了，也就一聲也不敢出，惟有盼着哥哥回來。

誰知等到黃昏，還見不着她哥哥的影子，於是那可憐的小孩子再也等不得了，不禁嗚嗚哭了起來。

她那慈愛的母親又安慰她說：「阿屏！你看咱們逃難出來，住了這間小草房子，四外都有人家，再看我病的這樣重，那裏能給你去尋食物？你哥哥也不知道探聽着你爸爸的信息沒有？也不快快回來，教我怎麼好呢？」說着也嗚嗚哭了起來。

○ ○ ○

呵！她們的希望達到了，——一個十六七歲的青年滿面淚痕，驚惶惶的跑進屋來，，坐在土炕上，嘻吁吁的面上現出青白色了。

「怎樣了？季兒。」他母親問。

他喘息稍定，才哭着說道：「我爸爸被被他他他們抓了去，連凍凍帶餓，教他他們打打死……」

他母親不等說完，心中受了無限的悲哀，一陣發昏，也就離了她的可憐的小女兒，和悽慘可怕的社會，去到無愁苦的天國去了！

在這慘暗月光之下聽見風聲裏，遠遠還有小孩痛哭的聲音。

商情

十二月九日各貨行市錄左

▲土產

午前期市
正月生米　八六七五
貳月生米　八九二五
臘月生米　八六二七五
正月生油　一八八五
臘月生油　一八八

市後
正月生米　八六八七五
貳月生米　八六二七五

▲現貨市
廣幫辦汶口生油　一八二
西洋辦金口生米　八六
東洋辦王家灘生米　八九

▲午後期市
正月生米　八七二七五
貳月生米　八九五
正月生油　一八八五
貳月生油　一九三
臘月生油　一八八

現市
廣幫辦汶口好生米　八八
金口生米　八六

▲山貨市
青州青丼　五八

▲麵粉市
火磨粉　二九一
炮車粉　二八三

▲棉紗　益成永行單
20銀月　二〇八．〇〇
20寶船　二〇七．五
20五星　二〇七．
20宮女　二〇七．五
16銀月　一九九．
16五星　一九五．
16寶船　一九五．
16金貨　一九九．
32花蝶　二四〇．
32銀月　二四八．
32寶船　二四八．
42水月　二六七．
42立馬　二六六．五

▲本市行情　同泰昌行單
五天申票　一〇二四〇
電匯申　七一四二五
銅元　三三五
上海票　九九七〇
山東票　九九七五
大連票　一〇二五
平津票　九九七〇
烟台票　九九〇〇
威海票　九八九〇
香港票　一〇五〇
雜洋　九九〇〇
立人洋　一〇二〇
20小洋　七九〇
新加坡　一七九
俄金鎊　二三八
美金鎊　四七五
美金票　四八〇
美鈔洋　四四五
英金票　一五五
英金鎊　二二〇
日金鎊　二二〇
菲律濱　二三四

▲本市金票期市
十五號期
午前　九五九五
午後　九六四〇

義聚（合錢莊行市單）

面友

有面爲證

凡用「面友」之女子。面色之白嫩光潔。一望而知。且「面友」非普通膏霜可比。原料製法大不相同。搽後不再敷粉。立刻白淨無比。常用可免雀斑。縐紋油光。皮色終年如少艾。各洋雜貨店大公司藥房襪廠均有出售　分大瓶小瓶二種

注意　「面友」瓶樣今已改變作各商店新老瓶花均有出售購者必須認明「面友」二字方是眞貨　上海北京路九六號百昌行啟

青島總經理神州大藥房

科發却咳

咳嗽神藥

化頑痰　止咳嗆　潤肺氣

各埠藥房均有發售

上海科發大藥房監製

中山路

昇昌

自十二月一日起

冬季大減價

綢緞羢絨布足八扣　雜貨九扣

定做

純毛花呢華絲葛裏女大衣	每件價目	二十一元	二十三元	二十四元	二十五元	二十六元	二十七元	三十元	三十二元	三十五元
純厚毛呢青洋緞裏西裝大衣	每件價目	二十元	二十一元	二十四元	二十六元	二十九元	駝絨裏加洋二元八角			
純厚毛呢異駝絨裏中式大衣	每件價目	二十六元	二十七元	三十元	三十四元	三十七元	四十三元			

洋服料

純毛花呢	每三碼價目	七元八角	十一元	十二元六角	十五元	十七元	十七元四角	十八元	二十二元五角
青毛呢制服料	每三碼價目	十元〇二角	十四元四角						

照碼再打八扣

謙祥益特別廣告

本號向以提倡國貨爲宗旨當茲外患日亟更防利權外溢今特在樓上加設國貨部盡力擴充國貨藉以堵絕舶來品兼保我商界愛國之榮譽現已交秋轉瞬冬至凡秋冬應用之男女最新式衣料無一不備並有新到各口大宗粗細皮貨今庚皮貨落價成本既輕賣價低廉凡百貨物皆實行薄利多賣主意兼承做中西時式新衣學生制服大氅抖篷工堅料實維新式樣定期不誤精印禮券餽贈方便如蒙賜顧竭誠歡迎

樓上歡迎參觀

本號謹啓　北平路五號電話三〇六六

康樂女醫院廣告

本院專治（內科　外科　婦科　產科　小兒科　眼科　耳鼻咽喉科　皮膚花柳科　注射各種藥針）

診症時間（每日下午二時至六時　星期上午九時至十二時下午停診　急症及接生隨請隨到）

本院備有上等養病房數間最適生產及養病之用住院者請惠臨敝院接洽爲荷

地址中山路一七一號　電話 日間三三四二 夜間四一四七號

院長女醫學士高欣榮謹白

國華電刻公司

最精良的電刻禮品出現了

本公司由申聘請優等技師製造各種電刻禮品式樣新奇富麗堂皇誠送禮之妙品也爲酬雅顧諸君起見售價特別便宜開幕伊始更減價一月照碼九折良機已到幸勿交臂失之各大商店欲有代理者請直向總發行所接洽可也

經售處　昇昌號 中山路　中華書局 即墨路　義斗厚 天津路　成文堂 泉記 高密路　華德泰 濰縣路

▲總發行所▼北平路榮德莊內　電話六八一四

君欲謀生命財產之安全乎，請速到信用昭著賠款迅速之和記洋行保險，則水火，盜賊，兵燹，傷亡種種意外損失均得取償，

和記洋行保險部　青島館陶路二十九號

經理　水火保險　兵災盜竊保險　人壽保險　電話二九三八　四五一八

◀省會公安局化驗註冊▶

人參廬書　衛生戒烟丸

此丸專戒鴉片嗎啡白面等癮功兼滋陰補氣性質和平不寒不燥冬夏咸宜無論男女老壯服用絕無上癮之虞製造純用上等藥材保無毒質曾蒙濟南公安局及本市社會局化驗註冊證明堪稱癮毒者之寶筏成癮同胞曷購試之

價每袋七十五粒售洋一元外埠函購另加郵費三角

華北總經理濟南城內芙蓉街公記衛生堂

青島分銷處海泊路十四號廣聚祥

大港倉庫出租

茲有倉庫一所即在大港海關隔壁地點優良極合堆棧之用且建築堅牢價格公道如願承租請移駕湖北路廿七號甲中華平安公司面洽可也又敝公司另有大宗房產地皮出租或出賣均可

中華平安公司啓　電話五〇六二號

福順泰

洋廣雜貨　化妝香品　應時用品　彩鳳衮青

◀中山路五十六號▶

電話(四〇七五)(三七一二)

光華美術照相製版社　青島李村路五十號

專製照相銅版鋅版鈔票銅版各種鋅版代繪各式花紋鈔票價廉物美出貨迅速如蒙賜顧不勝歡迎

福興祥新添賃舖廣告

敬啓者，敝號開設芝罘路六十六號，專門包做油漆，茲爲擴充營業起見，不惜重資，特由蘇杭州，運辦紅白事所用各差，設備格外完全，例如五色花轎彩轎，燈旗鑼傘，以及白事應用物件，無不應有盡有，並且工快價廉，定期不誤，主顧，恐未週知，特登報端聲明，如蒙各界賜顧不勝歡迎

注意　敝號歡迎各界駕臨參觀方知言之不謬也

本號主人謹啓　地址芝罘路四方路轉角六十六號

蜂蜜

本場開辦以來歷年用新法取蜜消售市面早爲顧主所贊許蜜質純潔經久不變用作食物氣味清香富有滋養實有無上之美品其他用途極廣人所共知無待贅述茲爲酬謝顧主起見廉價出售總發零售定期不誤

李村廣生園蜂場謹啓

勞山蜂蜜

養肺止咳勝過梨膏　潤腸通便尤有奇效　男女老幼滋補聖品　家常食用有益心身　瓶裝散裝聽客選用　批發零售價目公道

◁總批發處▷　博山路青島書店

華勝

修表特別優待

本號久蒙各界惠顧無任歡迎現又聘請著名技師專門修理鐘錶如新工精價廉保險使用約期取件不誤主顧茲爲優待顧客起見凡來本號修理鐘表風琴唱機一只者特贈時裝美人書片一張以答惠顧之雅意焉

西嶺汶上路八十八號　華勝鐘表行啓

屈臣氏

化痰止嗽藥水

本號不惜工本特用上等藥料製成此藥水此藥之性溫而不燥潤而不寒專治內傷痰火喘嗽中痰傷風咳嗽喉痛胸痛氣促氣逆肺癆肺炎及一切肺部胸膈諸症皆能奏效無論男女俱能服用無不立見功效

華振氏藥房啓　中山路南頭十號　電話四零二四號

新製各種機器

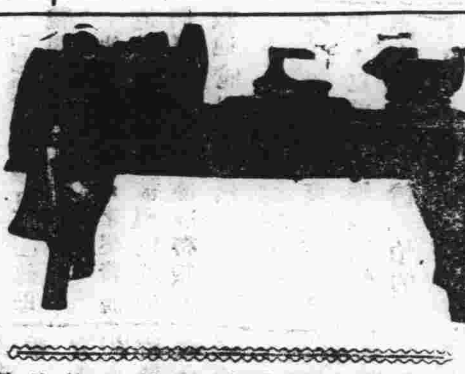

本廠開設青島歷有年所出品精良向蒙實業各界所贊許茲爲提倡國貨發展實業起見特製六呎八呎鏇牀機新式析齒机大壓力机脚踏鑽印信機各種保險銀櫃頭號切麵機彈花機機身堅固便用靈敏並製各種機器零件不特在舶來品之上且價格尤廉如蒙惠顧無任歡迎

利生鐵工廠謹啓　青島廣西路二十四號　電話三九三九

欲買高等壽板者注意

本廠新到四川雲貴閩浙等省運到高等壽板材料如蒙賜顧無不特別減價出售茲將各貨名目開列於後

江浙香樟四獨套棺　雲貴香楠四獨壽板　四川四獨香杉花板　四川桱木四獨壽板　贛閩桱木四獨壽板　江浙香樟四獨壽板　山東柏木四獨壽板　山東楸木四獨壽板　川廣桱木八仙十頭壽板　贛閩桱木八仙十二頭壽板　山東柏木八仙十頭壽板　紅白松各種壽材

本廠兼做新式木器檜木箱子包做油漆彩畫粉刷房屋各種做成漆好的棺材價格外便宜

青島恩縣路卅八號　舜成木廠東記謹白

洪興德綢緞皮貨莊

貨眞價實言不二價

本號新到國產綢緞歐美呢絨化妝物品以及各口粗細皮貨定做時式大衣斗蓬備有禮券以供社交倘蒙惠顧竭誠歡迎

海泊路中　電話二五四八號　本號主人謹啓

愼德成綢緞皮貨店廣告

本號新到大宗皮貨定價低廉招待誠摯倘蒙賜顧無任歡迎

地址中山路　電話三七二一 四五七六號

白羅好勃

表寶石商

大減價

德國鐘每只二元五角

德國表每只三元

中山路十四號

啓新洋灰

愛國同胞　提倡國貨

商標

馬牌洋灰是中國唯一家洋灰色優良堅固耐久各界早有定評現在大家提倡國貨本公司爲歡迎顧客起見特別廉價　光顧諸君請至下開各處接洽

青島分銷處　館陶路廿三號 同源公 電話四一五八　中山路廿七號 義和祥 電話二一一七　荷澤三路三號 祥泰號 電話四八七四

介紹推拿女醫士

曹文娟女醫士向在上海學習推拿爲人治病頗著效驗現在來青設立診所推廣醫術女士爲名門閨秀學業甚佳對於推拿手術尤所擅長舉凡老人患痰婦女血氣小兒腸滯諸症爲醫藥難求速效者尤有手到病除之妙即成身體疲勞精神委頓一經推拿亦無不立時煥發同人等知之較悉用以介紹並列醫例於後

診所江蘇路十九號　即膠州路口市立醫院斜對過

診費　門診一元六毛　出診三元六毛車費在內

診期　門診上午九時至十二時　出診下午三時至六時

介紹人　丁敬臣　呂月塘　宋雨亭　余永廣　陳仮階　黃毓三　徐仲霖　向禹九　譚仲德

廣瀨小兒醫科院

小兒科　乳兒科

門診　午前　午後　出診　入院應需

院長廣瀨徹夫

院址 [illegible]山路五十四號　電話二一八一九號

凌基檀香白濁丸

此藥乃用真正東印度檀香油等藥製成專治五淋白濁淫熱蘊毒房事過度或交媾強忍而白濁症成矣其溺後尿管刺痛尿色渾白或兼絳色小便臃脹或閉結不通症並能開胃益神固精健體其效即如仙方無異與市所售大不相同請患者購服試之始知言之非虛也

德商凌基藥房　中山路一五五號　電話四七七五號

出租

德縣路一號完美帶各式家俱之房屋出租價低廉有合意者請至觀海路二十三號德國飯店詢問電話三九九七號

餘房招租

本市四方路濰縣路轉角新建四層門面樓房除已租出者外尚餘數十間有願租者請駕臨海泊路福興祥接洽可也

本房主人謹啓

淋濁經帶神効良藥　甘露茶

主治　五淋白濁　小便刺痛　尿道灼炎　道口紅腫　陰虛宮冷　赤白帶下　經閉經痛　乳汁淡薄　淫毒內蘊　血液不清　腰酸腿軟　食傷胃呆　煩燥氣悶　思慮失眠　腎經衰弱

●每袋售洋貳角藥量可飲三次服法載明袋面●

發行所青島上海九成公司

經售處　漢成藥房　大中華藥房　漢美藥房　新亞藥房　金星藥房　神州藥房

浦常德洗染廠

專用新法　洗染絲綢呢絨　畢幾各種衣料　光影耀目顏色　鮮明低廉克己　定期不誤如蒙　賜顧無任歡迎

設膠州路三十一號

東方村飯莊啓事

常州路東方菜市　電話五〇四一號

本飯莊開設於常州路東方菜市南門裏坐東朝西門面已歷有年所專聘精藝廚師烹飪南北大菜酸鹹辛甘能適各人口福堂役招待更求盡愜人意房間雅潔空氣澄新益以地勢幽勝舉凡山光水色層巒翠峰盡可玩於几席之上隨意便酌宴會佳賓至足暢懷惠顧諸君蒞臨不勝歡迎之至

青島文陞園

本園在濟開設有年久蒙各界贊許茲爲酬答顧客雅意起見特在青島天津路元善里內開設營業精製各種醬味隨意小吃無不俱備房屋清潔招待週到賜顧諸君盍興乎來

本園主人啓

新鮮羊奶出售

德國飯店　觀海路廿三號　電話三九五七

大同餘記西菜館

本館在大沽路開設大同西菜館自開幕以來深荷各界讚許今將房間重加粉飾特聘著名廚師專門西法大菜以供各界宴會嘉賓之用今擇定三月廿九日開幕尚希惠顧無任歡迎

本館主人啓　電話四九三二 四四四二號

花園飯店

本飯店新修房間特別清潔對於宴客非常週到并新按無線電收音機自晚六時起收各地音樂以娛顧客

價目　午晚飯八角至二元

地址中山路曲阜路轉角　電話三四二一九

東興玻璃工廠緊要啓事

敬啓者敝號前在台西二路門牌卅一號兌賞新業玻璃工廠舖墊一份價洋若干元立有兌帖爲憑敝號業已開張數月營業尚稱順利並無其他事故發生近自本月初旬聞有無恥之徒假造謠言會云敝號仍與新業有關全係謊謬絕倫倘有前新業號內人員以及不肖之徒假冒東興字號在外招搖拖欠債務等情敝號概不負責務望各界注意恐未週知特此登報聲明

經理人杜宗全謹啓　電話三二四〇號

膠濟鉄路行車時刻表

站名	各站公里數	開到時刻	五次各等	三次各等	十一次二三等	十三次二三等	一次各等
青島	〇	開	七●〇〇	一三●〇〇	一五●〇〇		二三●〇〇
大港	二●八〇	開	七●一一	一三●一一	一五●一三		二三●一一
四方	六●九九	開	七●二〇	一三●二〇	一五●二三		二三●二〇
滄口	一七●三八	開	七●三五	一三●三五	一五●四〇		二三●三五
女姑口	二六●一七	開	七●四七	一三●四七	一五●五五		不停 二三●四五
城陽	三一●〇〇	開	七●五六	一三●五六	一六●〇四		二三●五三
南泉	四二●八七	開	八●一二	[illegible]	一六●二三		[illegible]
藍村	五二●五五	開	八●二六	[illegible]	一六●四九		[illegible]
李哥莊	五七●三九	開	八●三五	不停 [illegible]	一七●〇二		不停 [illegible]
膠東	六四●八三	開	八●四七	不停 [illegible]	一七●一六		不停 [illegible]
膠州	七三●一〇	到	八●五九	[illegible]	一七●三〇		[illegible]
膠州		開	九●〇一	[illegible]	[illegible]		[illegible]
芝蘭莊	八五●五七	開	九●一八	不停 [illegible]	[illegible]		不停 [illegible]
姚哥莊	九一●一七	開	九●二七	不停 [illegible]	[illegible]		不停 [illegible]
高密	九八●八七	到	[illegible]	[illegible]	[illegible]		[illegible]
高密		開	九●五三	[illegible]	[illegible]		[illegible]
辛莊	一〇七●三二	開	一〇●〇五	不停 一四●五一	一九●〇三		不停 [illegible]
蔡家莊	一一四●七六	開	一〇●一六	一五●〇一	一九●一六		不停 [illegible]
塔耳堡	一二一●二〇	開	一〇●二六	一五●一二	一九●三二		不停 [illegible]
丈嶺	一二七●三五	開	一〇●三六	一五●二二	一九●四四		不停 [illegible]
岞山	一四〇●五七	開	一〇●五四	一五●四〇	二〇●一四		[illegible]
黃旗堡	一四六●三二	開	一一●〇三	一五●四九	二〇●二五		不停 [illegible]
南流	一五〇●一五	開	一一●一一	不停 一五●五五	二〇●三四		不停 [illegible]
蝦蟆屯	一六〇●八〇	開	一一●二六	一六●〇九	二〇●五五		[illegible]
坊子	一六九●八二	到	一一●三九	一六●二二	二一●一〇		[illegible]
坊子		開	一一●五四	一六●二七	二一●二五	七●〇〇	[illegible]
二十里堡	一七八●三四	開	[illegible]	一六●四九	二一●三九	七●一四	[illegible]
濰縣	一八三●五九	到	[illegible]	一六●五七	二一●四九	七●二四	[illegible]
濰縣		開	[illegible]	一七●〇一		七●三四	[illegible]
大圩河	一九二●四八	開	一二●三〇	不停 一七●一二		七●四九	不停 [illegible]
朱劉店	一九八●七二	開	一二●四一	一七●二二		八●〇二	不停 [illegible]
昌樂	二〇七●四九	開	一二●五四	一七●三七		八●二六	[illegible]
堯溝	二一四●二二	開	一三●〇六	不停 一七●四七		八●三九	不停 [illegible]
譚家坊子	二二二●六二	開	一三●一八	不停 一七●五六		八●五二	不停 [illegible]
楊家莊	二二九●三二	開	一三●二九	一八●〇四		九●〇七	不停 [illegible]
青州	二四〇●三八	到	[illegible]	一八●一八		九●二六	[illegible]
青州		開	一三●四六	一八●二〇		九●四一	[illegible]
普通	二四八●二六	開	一三●五八	不停 一八●三〇		九●五五	不停 [illegible]
淄河店	二五四●九五	開	一四●〇八	一八●三九		一〇●〇七	不停 [illegible]
辛店	二六一●五四	開	一四●二一	一八●五二		[illegible]	不停 [illegible]
金嶺鎮	二七一●五三	開	一四●三五	一九●〇七		一〇●四一	不停 [illegible]
湖田	二七六●九二	開	一四●四四	一九●一六		一〇●五二	不停 [illegible]
張店	二八三●六五	到	一四●五三	一九●二五		一一●〇三	[illegible]
張店		開	一五●一〇	一九●四六		一一●一八	[illegible]
馬尚	二八八●九四	開	一五●一九	不停 一九●五三		一一●二八	不停 [illegible]
周村	[illegible]	到	一五●三八	二〇●〇一		[illegible]	[illegible]
周村		開	[illegible]	[illegible]		[illegible]	[illegible]
大臨池	[illegible]	開	[illegible]	[illegible]		[illegible]	[illegible]
王村	[illegible]	開	[illegible]	[illegible]		[illegible]	[illegible]
普集	[illegible]	開	[illegible]	[illegible]		[illegible]	[illegible]
明水	[illegible]	開	[illegible]	[illegible]		[illegible]	[illegible]
棗園莊	[illegible]	開	[illegible]	[illegible]		[illegible]	[illegible]
龍山	[illegible]	開	[illegible]	[illegible]		[illegible]	[illegible]
郭店	[illegible]	開	[illegible]	[illegible]		[illegible]	[illegible]
王舍人莊	[illegible]	開	[illegible]	[illegible]		[illegible]	[illegible]
黃臺	[illegible]	開	[illegible]	[illegible]		[illegible]	[illegible]
北關	[illegible]	開	[illegible]	[illegible]		[illegible]	[illegible]
濟南	[illegible]	到	[illegible]	[illegible]		[illegible]	[illegible]

站名	開到時刻	六次各等	十二次二三等	四次各等	十四次二三等	二次各等
濟南	開	七●一五		一三●一五	一四●一〇	二三●〇〇
北關	開	七●二二		一三●二二	一四●一七	二三●〇六
黃臺	開	七●三〇		一三●二九	一四●二六	二三●一四
王舍人莊	開	七●四四		一三●四三	一四●四四	不停 二三●二六
郭店	開	七●五六		不停 [illegible]	一五●〇〇	不停 二三●三三
龍山	開	八●一一		一四●〇七	一五●一八	不停 二三●四七
棗園莊	開	八●二六		一四●二三	[illegible]	[illegible]
明水	開	[illegible]		[illegible]	[illegible]	[illegible]
普集	開	[illegible]		[illegible]	[illegible]	[illegible]
王村	開	[illegible]		[illegible]	[illegible]	[illegible]
大臨池	開	[illegible]		[illegible]	[illegible]	[illegible]
周村	到	[illegible]		[illegible]	[illegible]	[illegible]
周村	開	[illegible]		[illegible]	[illegible]	[illegible]
馬尚	開	[illegible]		[illegible]	[illegible]	[illegible]
張店	到	[illegible]		[illegible]	[illegible]	[illegible]
張店	開	[illegible]		[illegible]	[illegible]	[illegible]
湖田	開	一〇●三三		一五●二四	一八●五〇	不停 〇●五一
金嶺鎮	開	一〇●四二		一五●三三	一九●〇六	不停 〇●五七
辛店	開	一〇●五六		一五●四七	一九●二二	不停 一●〇八
淄河店	開	一一●〇九		一六●〇〇	一九●三八	不停 一●一八
普通	開	一一●一九		不停 一六●〇八	一九●五一	不停 一●二五
青州	到	一一●二一		一六●一九	二〇●〇六	[illegible]
青州	開	一一●三四		一六●二一	二〇●一九	一●三六
楊家莊	開	一一●四九		一六●三四	二〇●三六	不停 一●五一
譚家坊子	開	一二●〇〇		不停 一六●四二	二〇●四八	不停 一●五九
堯溝	開	一二●一二		不停 一六●五一	[illegible]	不停 二●〇八
昌樂	開	一二●二五		一七●〇三	[illegible]	二●一九
朱劉店	開	一二●四二		一七●二二	[illegible]	不停 二●三〇
大圩河	開	一二●五二		不停 一七●三〇	[illegible]	不停 二●三七
濰縣	到	一三●〇四		一七●四一	[illegible]	二●四八
濰縣	開	一三●〇八	六●三〇	一七●四五	[illegible]	二●五四
二十里堡	開	一三●一七	六●四一	一七●五四	[illegible]	三●〇三
坊子	到	一三●二九	六●五六	一八●〇六	[illegible]	三●二五
坊子	開	一三●五〇	七●一〇	一八●二三		三●三六
蝦蟆屯	開	一四●〇四	七●二七	一八●三六		三●五〇
南流	開	一四●一八	七●四四	不停 一八●四八		不停 四●〇三
黃旗堡	開	一四●二五	七●五三	一八●五四		不停 四●〇六
岞山	開	一四●三五	八●一三	一九●〇四		四●一五
丈嶺	開	一四●五三	八●三四	一九●一二		不停 四●三一
塔耳堡	開	一五●一一	八●四五	一九●二一		不停 四●三七
蔡家莊	開	一五●二〇	八●五六	一九●四〇		不停 四●四三
辛莊	開	一五●三一	九●〇九	不停 一九●四九		不停 四●五一
高密	到	一五●四二	九●二二	一九●五九		五●〇一
高密	開	一五●五七	九●三九	二〇●一三		五●一六
姚哥莊	開	一六●〇九	九●五三	不停 [illegible]		不停 五●二六
芝蘭莊	開	一六●一八	一〇●〇三	不停 二〇●二九		不停 五●三三
膠州	到	一六●二五	一〇●二三	二〇●四五		五●四八
膠州	開	一六●三七	一〇●三三	二〇●四七		五●五〇
膠東	開	一六●四九	一〇●四七	不停 二〇●五七		不停 六●〇〇
李哥莊	開	一七●〇〇	一一●〇〇	不停 二一●〇五		不停 六●〇八
藍村	開	一七●〇九	一一●一〇	二一●一三		六●一六
南泉	開	一七●二二	一一●二五	二一●二六		六●二九
城陽	開	一七●三八	一一●五三	二一●四二		六●四五
女姑口	開	一七●四七	一二●〇三	二一●五一		不停 六●五二
滄口	開	一七●五九	一二●三六	二二●〇三		七●〇三
四方	開	一八●一四	一二●五四	二二●一九		七●一九
大港	開	一八●二五	一三●〇七	二二●三〇		七●三〇
青島	到	一八●三五	一三●一三	二二●三五		[illegible]